

<本工事参考工程表>
令和3年度

	10月	11月	12月	1月	2月	3月
トイレ 改修工事	準備期間					竣工
[交流センター]	仮設・解体	内部改修	部分検査			
[図書センター]	仮設・解体	内部改修	部分検査			
[図書センター 2F 1F]	仮設・解体	内部改修	部分検査			
[体育館]	仮設・解体	内部改修	部分検査			
[管理棟]	仮設・解体	内部改修	部分検査			
[管理棟 2F 1F]	仮設・解体	内部改修	部分検査			
[講義棟]	仮設・解体	内部改修	部分検査			
[案内所]	仮設・解体	内部改修	部分検査			
[園場 実験施設]		仮設・解体	内部改修	部分検査		
[湖沼環境 実験棟]		仮設・解体	内部改修	部分検査		
[共生センター]	仮設・解体	内部改修	部分検査			

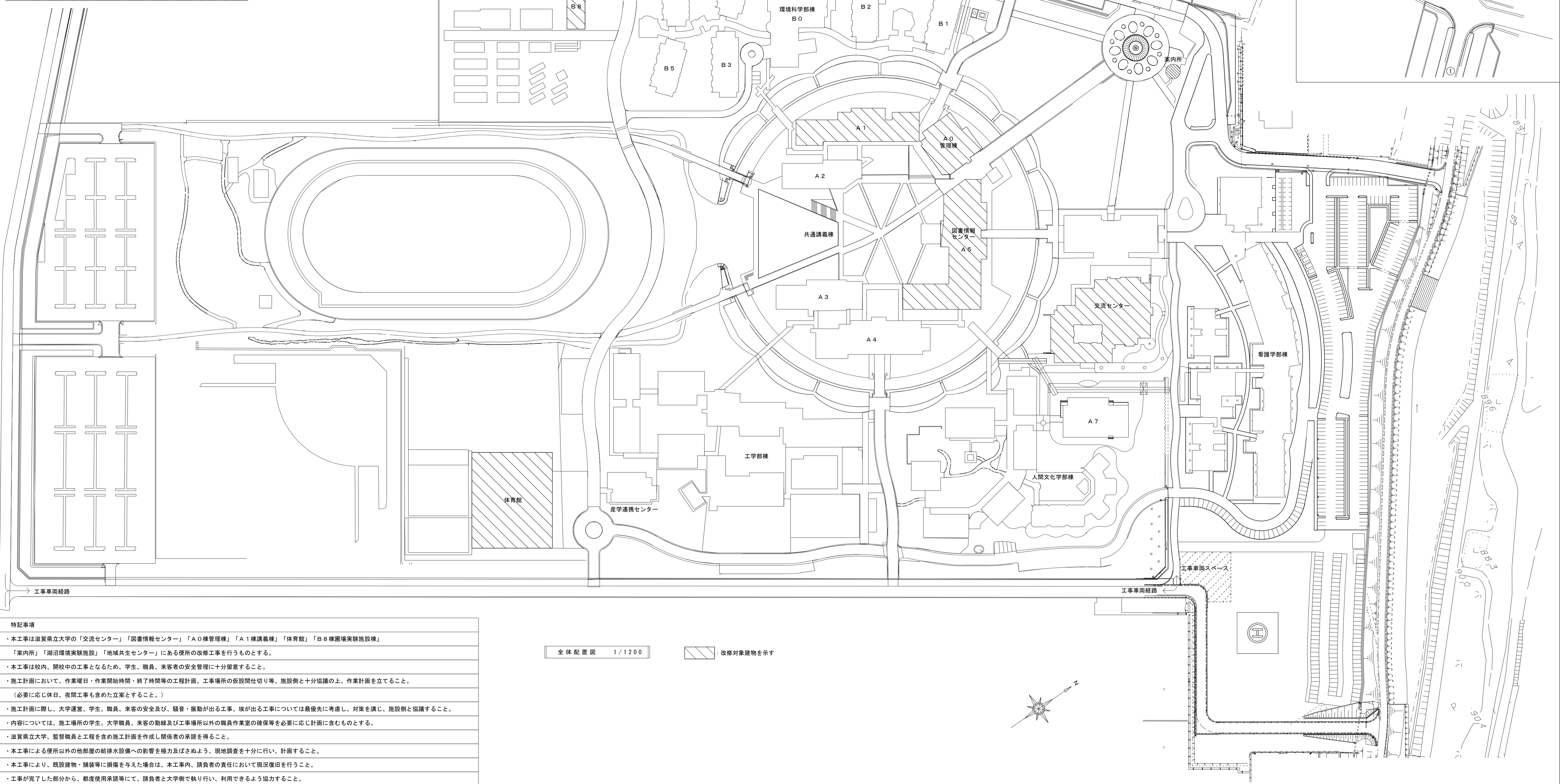

- 特記事項
- ・本工事は滋賀県立大学の「交流センター」「図書情報センター」「A0棟管理棟」「A1棟講義棟」「体育館」「B8棟園場実験施設」「案内所」「湖沼環境実験施設」「地域共生センター」にある便所の改修工事を行うものとする。
 - ・本工事は校内、開校中の工事となるため、学生、職員、来客者の安全管理に十分留意すること。
 - ・施工計画において、作業曜日・作業開始時間・終了時間等の工程計画、工事場所の仮設間仕切り等、施設側と十分協議の上、作業計画を立てること。
 - (必要に応じ休日、夜間工事も含めた立案とすること。)
 - ・施工計画に際し、大学運営、学生、職員、来客の安全及び騒音・振動が出る工事、埃が出る工事については最優先に考慮し、対策を講じ、施設側と協議すること。
 - ・内容については、施工場所の学生、大学職員、来客の動線及び工事場所以外の職員作業室の確保等を必要に応じ計画に含むものとする。
 - ・滋賀県立大学、監督職員と工程を含め施工計画を作成し関係者の承諾を得ること。
 - ・本工事による便所以外の他部屋の給排水設備への影響を極力及ばせぬよう、現地調査を十分に行い、計画すること。
 - ・本工事により、既設建物・舗装等に損傷を与えた場合は、本工区内、請負者の責任において現況復旧を行うこと。
 - ・工事が完了した部分から、都度使用承諾等にて、請負者と大学側で執り行い、利用できるよう協力すること。

全体配置図 1/1200

斜線：改修対象建築物を示す

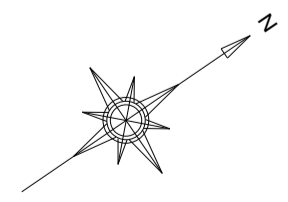

【注記事項】
 ・本工事による便所以外の他部屋の給排水設備への影響（断水期間等）を極力及ばさぬよう、現地調査を十分に行い、計画すること。

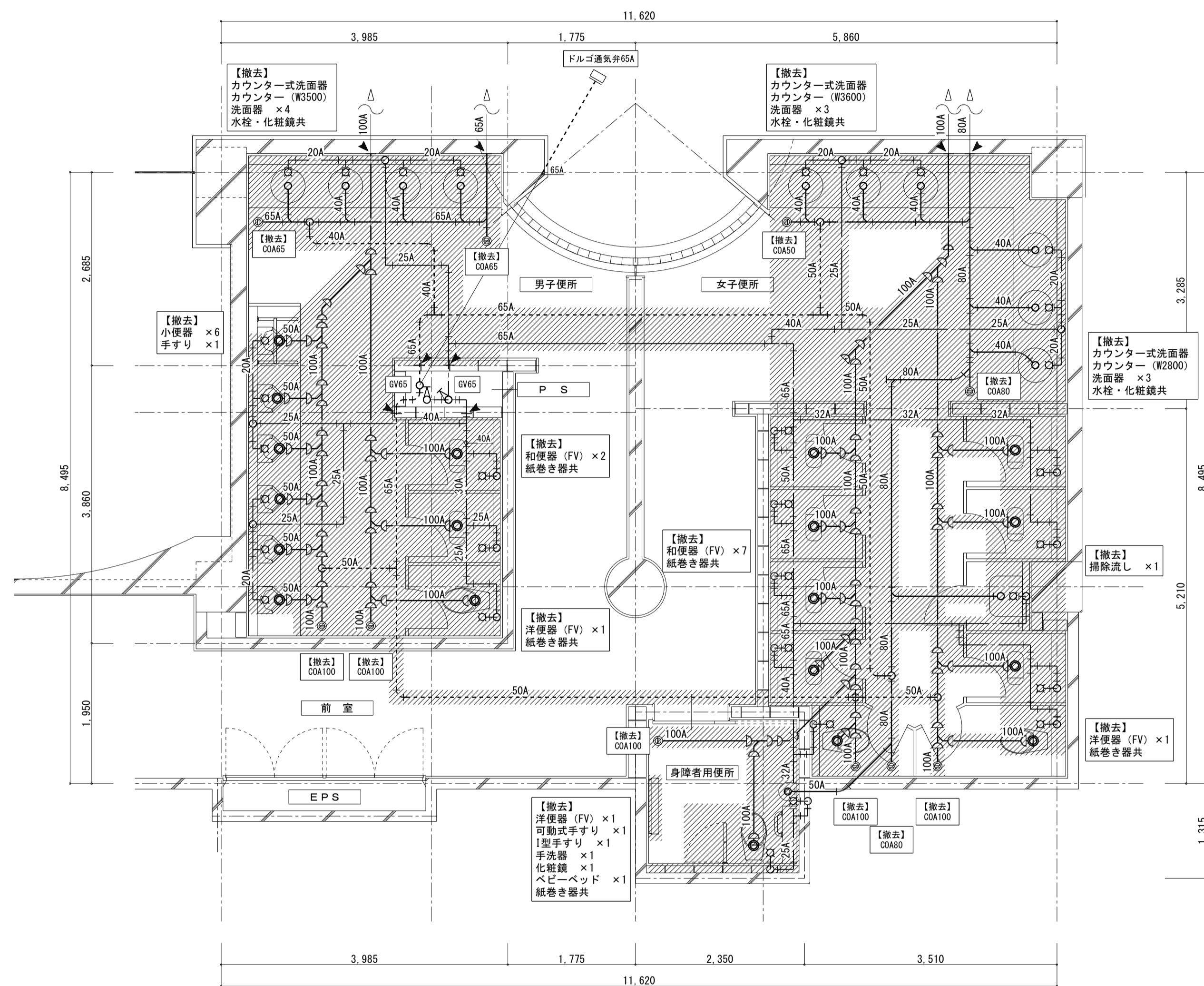

現況平面詳細図 1/50 ※ 1階便所下部はビット配管とする

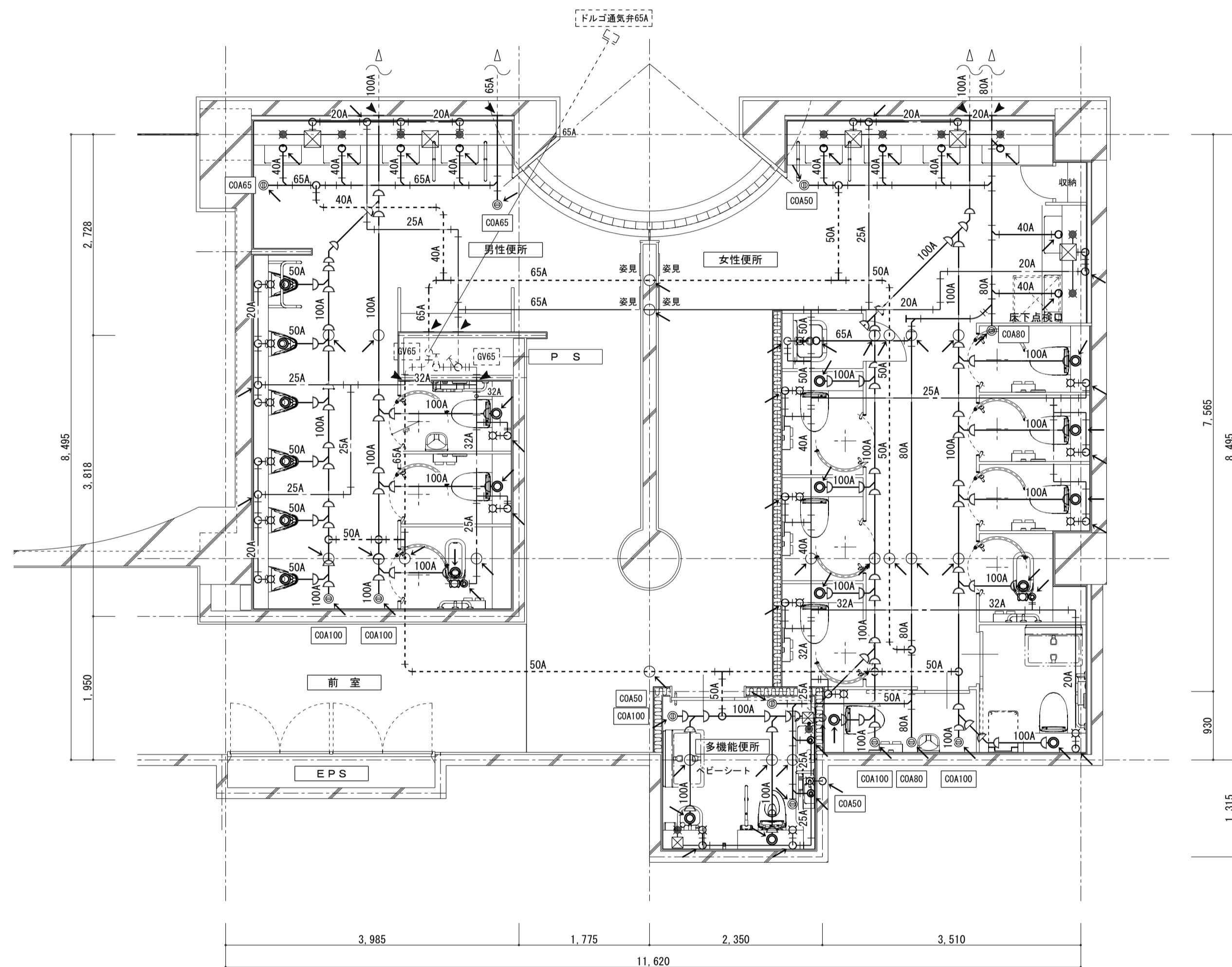

改修後平面詳細図 1/50 ※ 1階便所下部はビット配管とする

【撤去処分】
 便所内既設配管全撤去とする。（器具共）
 給水・雑排水・汚水・通気
 ※配管撤去後の真通孔を穴埋め補修すること
 ※指示がないPS内既設配管・バルブは残置とする
 ※和便器撤去後の床開口補修は建築工事とする

凡 例	
	撤去 機器・器具・配管を示す
	撤去あとの穴埋め補修を完全に行うこと
	既設配管切断部分を示す
	放棄配管はキャップ（プラグ）止めを行うこと

・配管経路及び、口径は不明な部分があるため本図は参考とし、詳細については現地確認のうえ不要配管を撤去すること。

凡 例	
	既設コンクリート壁・実業通箇所を示す （ダイヤモンドコア貫通） ※ 極力既設孔を利用すること ※ 梁貫通箇所は既設スリーブを利用すること
	既設配管接続部分を示す

・現場調査を十分に行い配管・配線は必要に応じて延長すること。

【注記事項】
 ・本工事による便所以外の他部屋の給排水設備への影響（断水期間等）を極力及ばさめよう、現地調査を十分に行い、計画すること。
 ・工事の際以外の便所は使えるように計画すること。

【撤去処分】
 便所内既設配管全撤去とする。（器具共）
 給水・雑排水・汚水・通気
 ※配管撤去後の貫通孔を穴埋め補修すること
 ※指示がないPS内既設配管・バルブは残置とする
 ※和便器撤去後の床開口補修は建築工事とする
 ※土間コンクリート解体・復旧は建築工事とする

凡	例
	撤去 機器・器具・配管を示す
	撤去あとの穴埋め補修を完全に行うこと
	既設配管切断部分を示す
	放棄配管はキャップ（プラグ）止めを行うこと

配管経路及び、口径は不明な部分があるため本図は参考とし、詳細については現地確認のうえ不要配管を撤去すること。

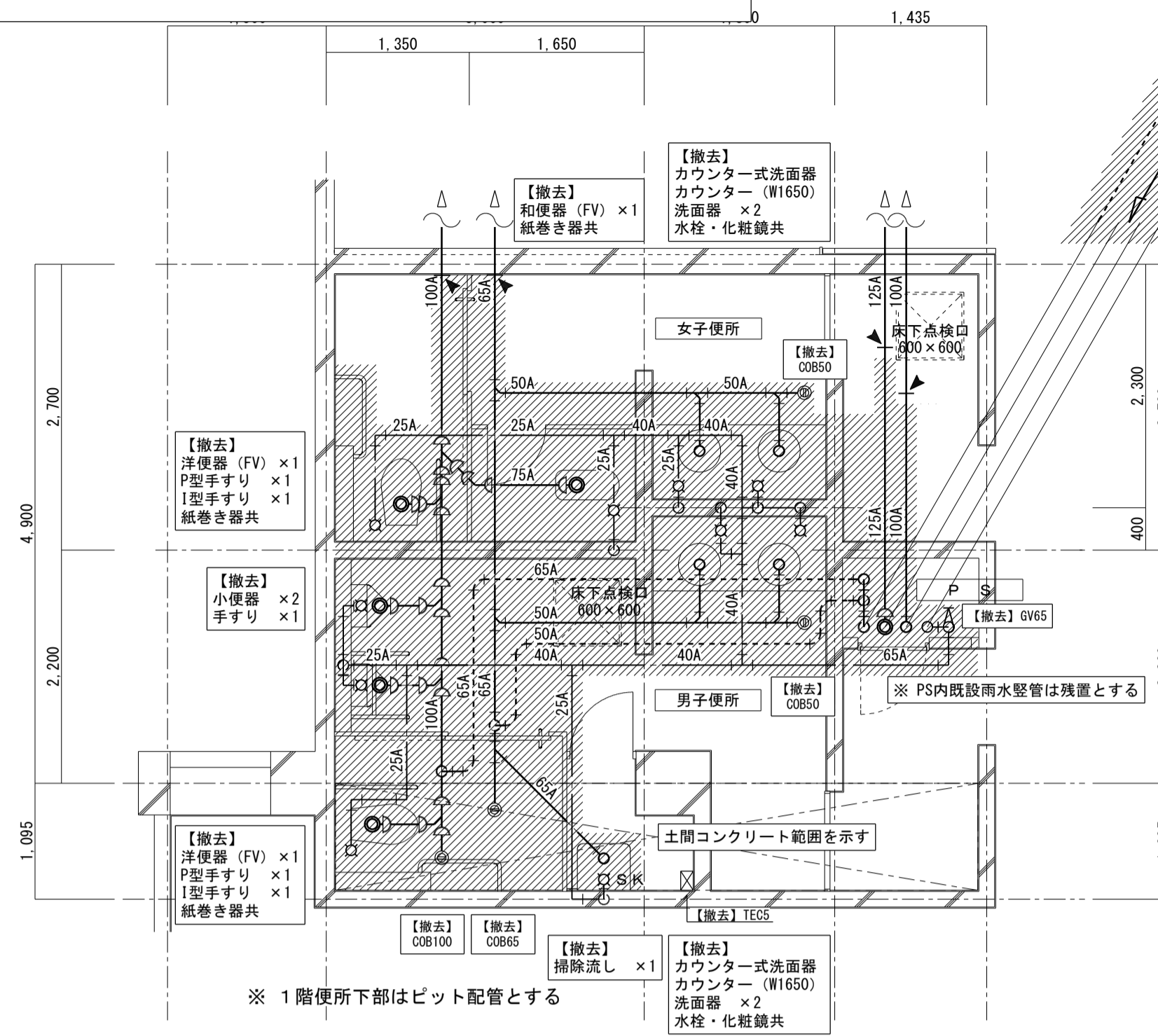

現況 1階平面詳細図 1/50

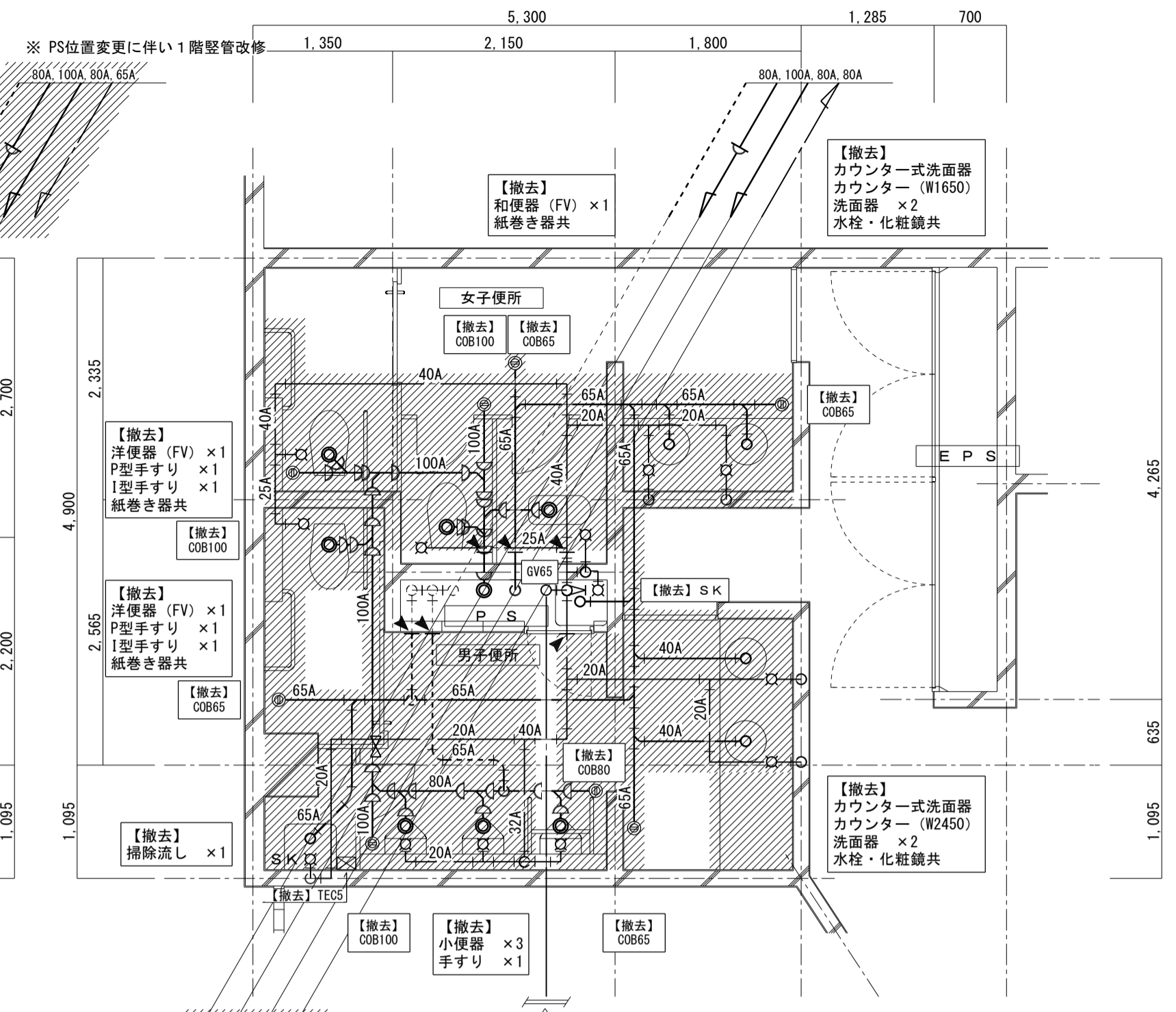

現況 2階平面詳細図 1/50

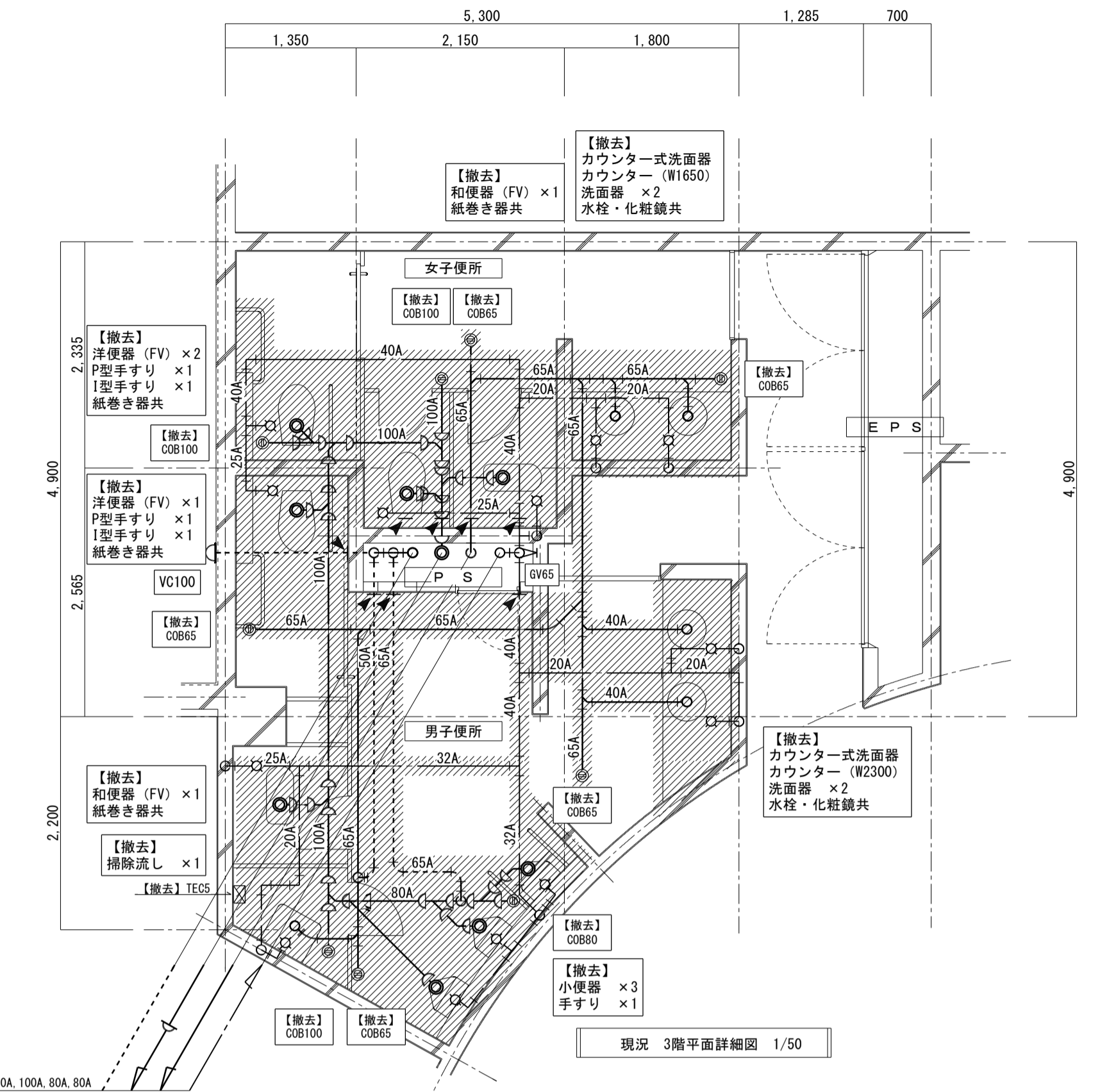

現況 3階平面詳細図 1/50

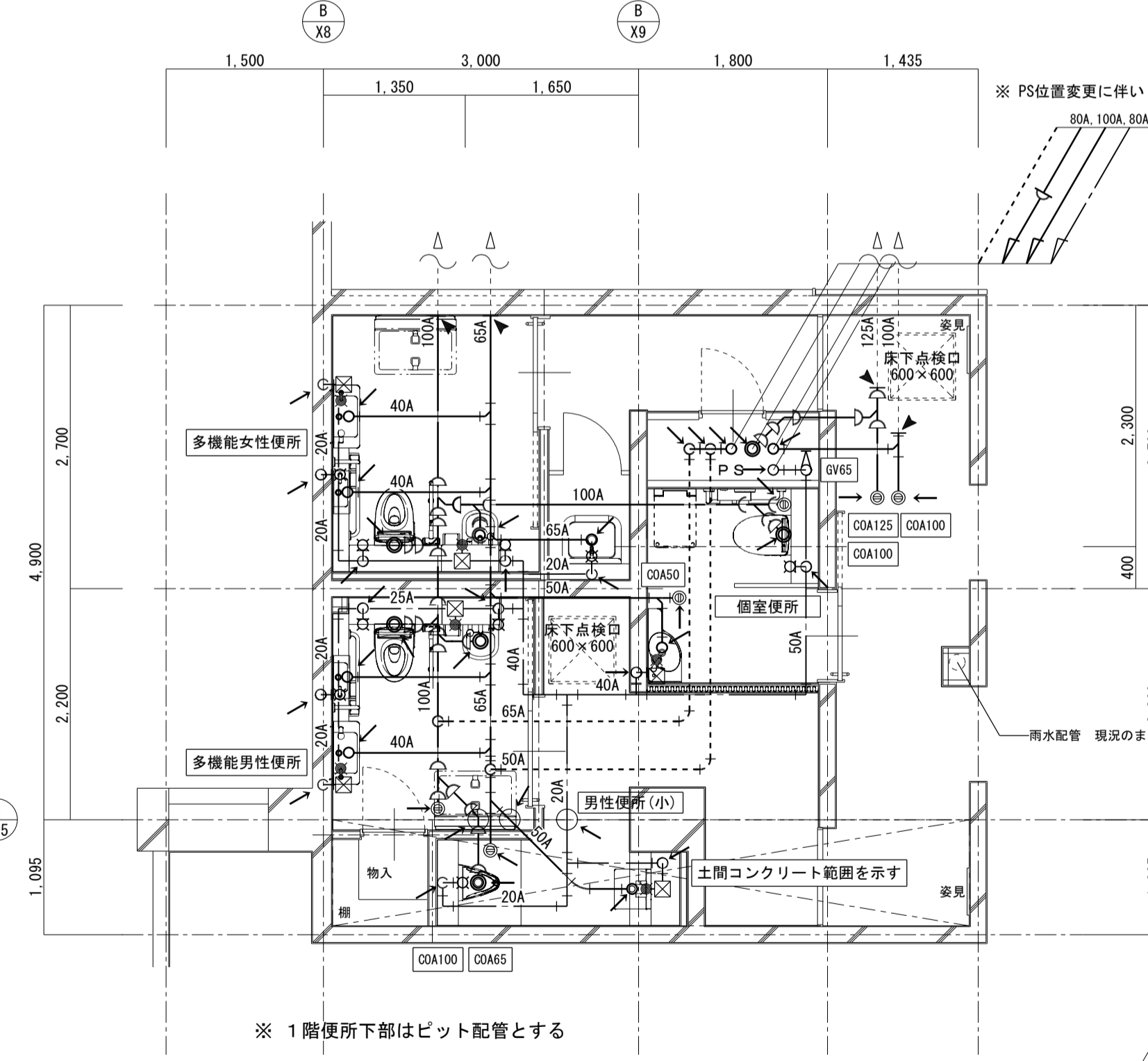

改修 1階平面詳細図 1/50

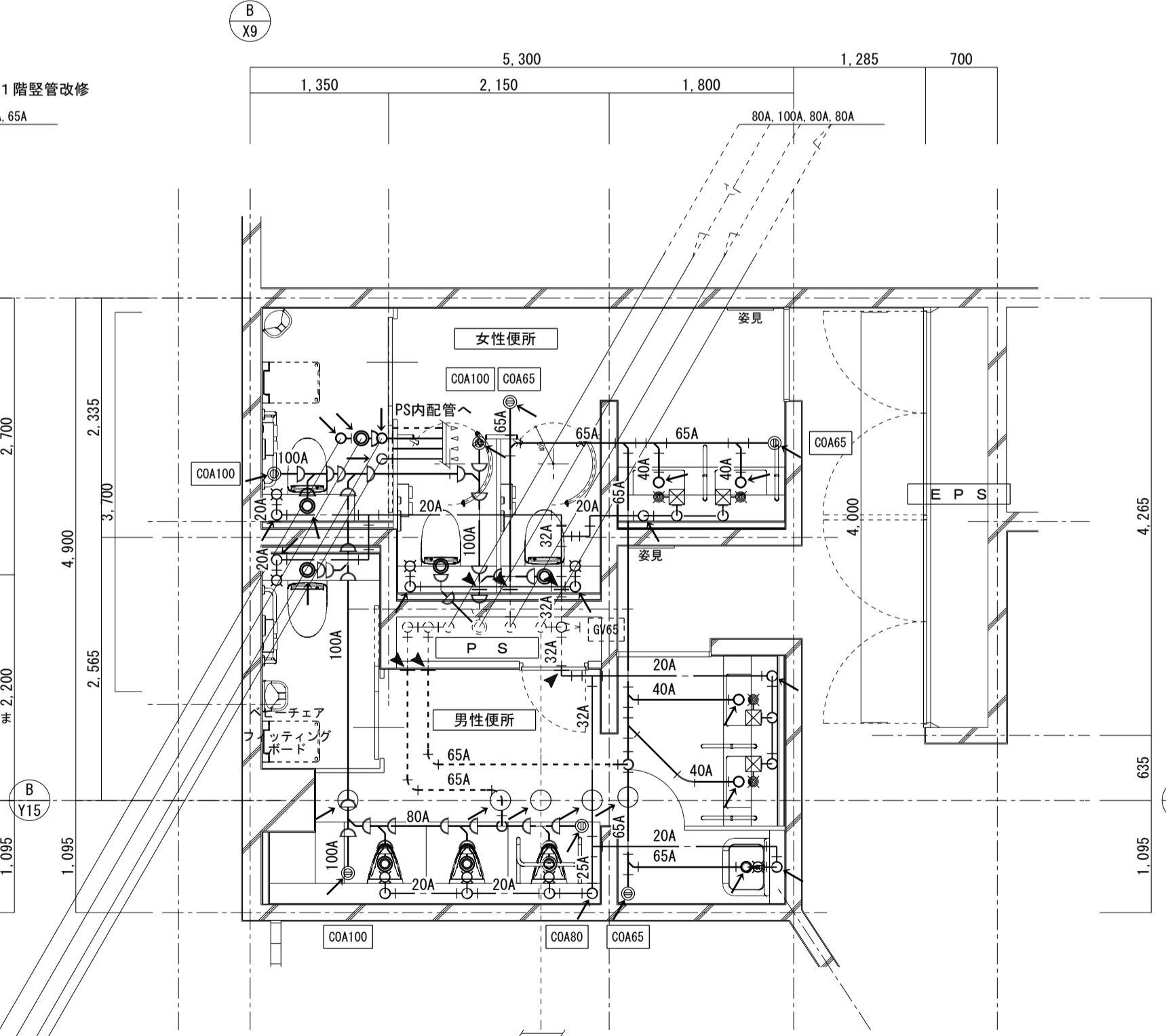

改修 2階平面詳細図 1/50

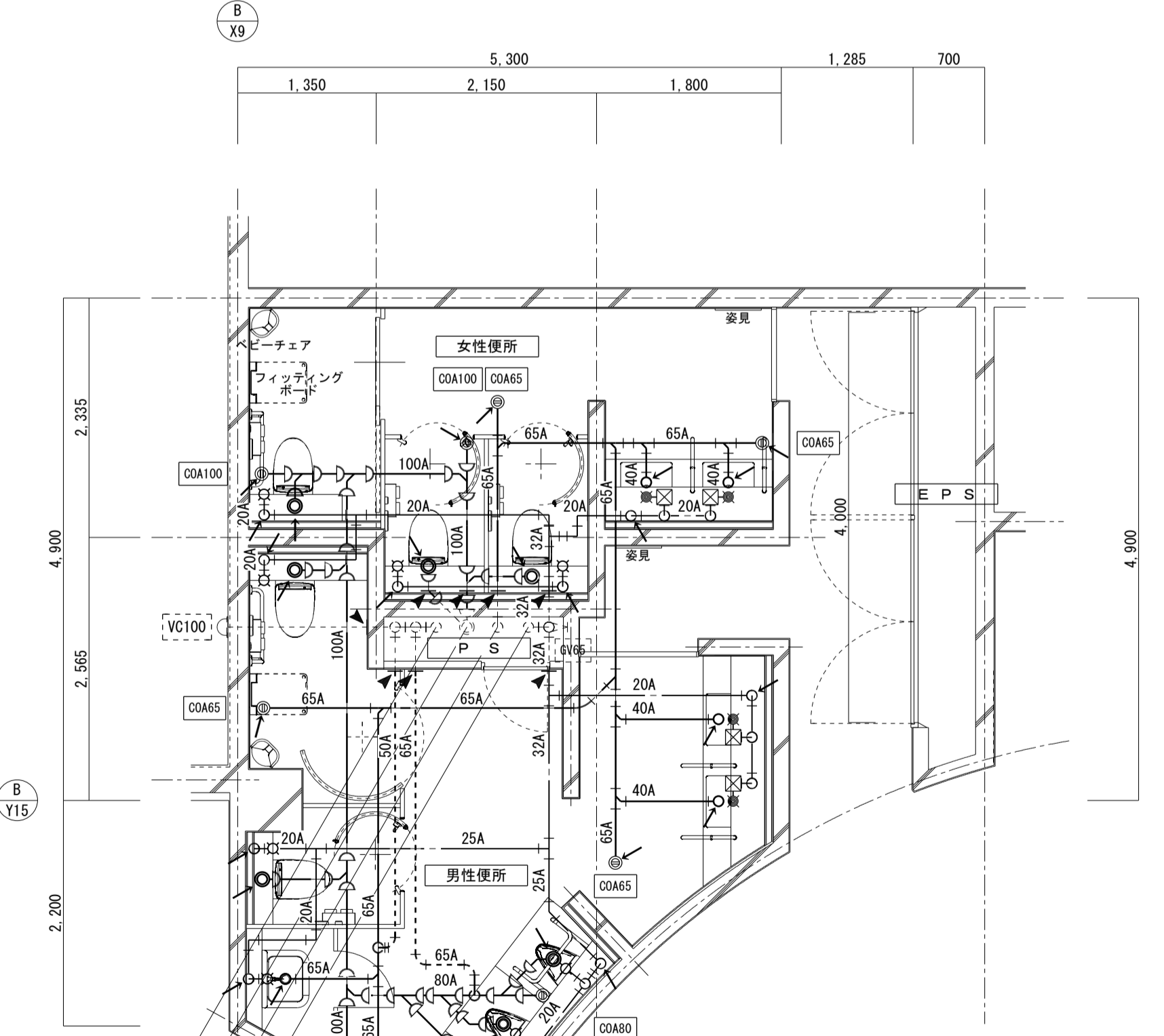

改修 3階平面詳細図 1/50

凡	例
	既設コンクリート壁・床貫通箇所を示す (ダイヤモンドコア貫通) ※ 極力既設孔を利用すること ※ 梁貫通箇所は既設スリーブを利用すること
	既設配管接続部分を示す

・現場調査を十分に行い配管・配線は必要に応じて延長すること。

【新設】換気機器リスト

記号	機器名称	機器仕様	電源 (Φ-V)	消費電力 (W)	台数	設置場所	備考		
FE-A	ストレート シロッコファン	形式	天井埋込タイプ (消音形)		247	交流センター 男性便所・女性便所 図書情報センター 1階・2階	参考型番 BFS-100SUG		
		羽径					4	三菱電機 同等品	
		必要風量	1200 (m3/h) 150 (Pa)						天井点検口：建築工事
		接続ダクト	φ200 (mm)						
		付属品	防振吊金具、 その他必要部材一式共				質量(kg)	19.0	
FE-B	ダクト用 換気扇	形式	天井埋込形換気扇		29.5	交流センター 多機能便所	参考型番 VD-18ZC12-C		
		羽径					1	三菱電機 同等品	
		必要風量	200 (m3/h) 40 (Pa)						
		接続ダクト	φ150 (mm)						
		付属品	防振吊金具、 その他必要部材一式共				質量(kg)	3.8	
FE-C	ストレート シロッコファン	形式	天井埋込タイプ (消音形)		484	図書情報センター 3階 管理棟 2階 男性便所・女性便所 管理棟 3階 男性便所・女性便所	参考型番 BFS-150SUG		
		羽径					3	三菱電機 同等品	
		必要風量	1700 (m3/h) 150 (Pa)						天井点検口：建築工事
		接続ダクト	φ250 (mm)						
		付属品	防振吊金具、 その他必要部材一式共				質量(kg)	24.0	
FE-D	ストレート シロッコファン	形式	天井埋込タイプ (消音形)		484	体育館 男性便所・女性便所・多機能便所	参考型番 BFS-150SUG		
		羽径					1	三菱電機 同等品	
		必要風量	1590 (m3/h) 150 (Pa)						天井点検口：建築工事
		接続ダクト	φ250 (mm)						
		付属品	防振吊金具、 その他必要部材一式共				質量(kg)	24.0	
FE-E	ストレート シロッコファン	形式	天井埋込タイプ (消音形)		484	管理棟 1階 男性便所・女性便所・多機能便所	参考型番 BFS-150SUG		
		羽径					1	三菱電機 同等品	
		必要風量	1500 (m3/h) 150 (Pa)						天井点検口：建築工事
		接続ダクト	φ250 (mm)						
		付属品	防振吊金具、 その他必要部材一式共				質量(kg)	24.0	
FE-F	ストレート シロッコファン	形式	天井埋込タイプ (消音形)		247	共通講義棟 男性便所・女性便所	参考型番 BFS-100SUG		
		羽径					1	三菱電機 同等品	
		必要風量	1000 (m3/h) 150 (Pa)						天井点検口：建築工事
		接続ダクト	φ200 (mm)						
		付属品	防振吊金具、 その他必要部材一式共				質量(kg)	19.0	
FE-G	ストレート シロッコファン	形式	天井埋込タイプ (消音形)		44.5	案内所 男性便所・女性便所・ポーチ	参考型番 BFS-30SUG		
		羽径					1	三菱電機 同等品	
		必要風量	160 (m3/h) 80 (Pa)						天井点検口：建築工事
		接続ダクト	φ150 (mm)						
		付属品	防振吊金具、 その他必要部材一式共				質量(kg)	7.5	
FE-H	ストレート シロッコファン	形式	天井埋込タイプ (消音形)		202	園場実験施設 男子便所・女子便所	参考型番 BFS-90SUG		
		羽径					2	三菱電機 同等品	
		必要風量	800 (m3/h) 200 (Pa)						天井点検口：建築工事
		接続ダクト	φ200 (mm)						
		付属品	防振吊金具、 その他必要部材一式共				質量(kg)	18.5	
FE-I	ダクト用 換気扇	形式	天井埋込形換気扇		15.5	園場実験施設 多機能便所	参考型番 VD-15ZC12		
		羽径					1	三菱電機 同等品	
		必要風量	140 (m3/h) 20 (Pa)						
		接続ダクト	φ100 (mm)						
		付属品	防振吊金具、 その他必要部材一式共				質量(kg)	2.7	
FE-J	ストレート シロッコファン	形式	天井埋込タイプ (消音形)		65	湖沼環境実験施設 男子便所・女子便所	参考型番 BFS-40SUG		
		羽径					2	三菱電機 同等品	
		必要風量	300 (m3/h) 40 (Pa)						天井点検口：建築工事
		接続ダクト	φ150 (mm)						
		付属品	防振吊金具、 その他必要部材一式共				質量(kg)	9.5	
FE-K	パイプ ファン	形式	角形パンチングタイプ		5.4	湖沼環境実験施設 多機能便所	参考型番 V-12PPV57		
		羽径					1	AT-150FGS5 (指定色) 三菱電機 同等品	
		必要風量	130 (m3/h) 5 (Pa)						
		接続ダクト	φ150 (mm)						
		付属品	ステンレス製深型フード (縦ギャラリ)、 その他必要部材一式共				質量(kg)	0.97	
FE-L	ストレート シロッコファン	形式	天井埋込タイプ (消音形)		65	共生センター 男子便所	参考型番 BFS-40SUG		
		羽径					1	三菱電機 同等品	
		必要風量	290 (m3/h) 70 (Pa)						天井点検口：建築工事
		接続ダクト	φ150 (mm)						
		付属品	防振吊金具、 その他必要部材一式共				質量(kg)	9.5	
FE-M	ストレート シロッコファン	形式	天井埋込タイプ (消音形)		44.5	共生センター 女子便所	参考型番 BFS-30SUG		
		羽径					1	三菱電機 同等品	
		必要風量	160 (m3/h) 20 (Pa)						天井点検口：建築工事
		接続ダクト	φ150 (mm)						
		付属品	防振吊金具、 その他必要部材一式共				質量(kg)	7.5	

注記

- ※ 換気ファンの型番は参考型番とする。
- ※ 換気ファンの電動機出力は、JIS C 9603に規定された消費電力による。
- ※ 換気ファンの電動機は、JIS C 4213に規定された低圧トランナーモーターとする。
- ※ 一次側電源、ON-OFFスイッチ、スイッチボックス、空配管、及び制御配線は電気工事とする。ただし、本換気機器リスト記載のコントロールスイッチは本工事より電気工事に支給する。
- ※ 外壁面に設置するフード類は指定色焼付塗装仕上げとし、色見本を提示のうえで建築意匠と協議を行い決定すること。

【 新設 】 制気口一覧表

No	場 所				制気口	風量 (m3/h)	ダクトサイズ		制気口寸法		BOX寸法				数量	備 考	
							φ (mm)	W x H (mm)	W x H (mm)	W x D x H (mm)	保温						
1	交流センター	1階 男	トイレブース	EA	VHS	120	150	150	150	350	350	350	GW25mm	2	指定色焼付塗装		
			洗面カウンター	EA	VHS	500	200	350	350	550	550	400	GW25mm	1	指定色焼付塗装		
			小便器	EA	VHS	460	150	350	350	550	550	350	GW25mm	1	指定色焼付塗装		
		1階 女	トイレブース	EA	VHS	70	100	100	100	300	300	300	GW25mm	10	指定色焼付塗装		
			洗面カウンター	EA	VHS	500	200	350	350	550	550	400	GW25mm	1	指定色焼付塗装		
			小便器	EA	VHS	350	200	250	250	450	450	400	GW25mm	1	指定色焼付塗装		
2	図書情報センター	1階 男	多機能男性便所	EA	VHS	250	150	250	250	450	450	350	GW25mm	1	指定色焼付塗装		
			物入	EA	VHS	50	100	100	100	300	300	300	GW25mm	1	指定色焼付塗装		
			1階 女	多機能女性便所	EA	VHS	250	150	250	250	450	450	350	GW25mm	1	指定色焼付塗装	
		掃除流し		EA	VHS	50	100	100	100	300	300	300	GW25mm	1	指定色焼付塗装		
		1階 個室	個室便所	EA	VHS	250	150	250	250	450	450	350	GW25mm	1	指定色焼付塗装		
		2階 男	トイレブース	EA	VHS	100	100	150	150	350	350	300	GW25mm	1	指定色焼付塗装		
			洗面カウンター	EA	VHS	200	150	200	200	400	400	350	GW25mm	1	指定色焼付塗装		
			小便器	EA	VHS	350	200	300	300	500	500	400	GW25mm	1	指定色焼付塗装		
		2階 女	掃除流し	EA	VHS	50	100	100	100	300	300	300	GW25mm	1	指定色焼付塗装		
			トイレブース	EA	VHS	100	100	150	150	350	350	300	GW25mm	3	指定色焼付塗装		
			洗面カウンター	EA	VHS	200	150	200	200	400	400	350	GW25mm	1	指定色焼付塗装		
		3階 男	トイレブース	EA	VHS	100	100	150	150	350	350	300	GW25mm	2	指定色焼付塗装		
			洗面カウンター	EA	VHS	350	200	300	300	500	500	400	GW25mm	1	指定色焼付塗装		
			小便器	EA	VHS	500	250	350	350	550	550	450	GW25mm	1	指定色焼付塗装		
			掃除流し	EA	VHS	50	100	100	100	300	300	300	GW25mm	1	指定色焼付塗装		
		3階 女	トイレブース	EA	VHS	100	100	150	150	350	350	300	GW25mm	3	指定色焼付塗装		
			洗面カウンター	EA	VHS	300	150	250	250	450	450	350	GW25mm	1	指定色焼付塗装		
			小便器	EA	VHS	230	150	250	250	450	450	350	GW25mm	1	指定色焼付塗装		
		3	体育館	1階 男	トイレブース	EA	VHS	100	100	150	150	350	350	300	GW25mm	2	指定色焼付塗装
					洗面カウンター	EA	VHS	230	150	250	250	450	450	350	GW25mm	1	指定色焼付塗装
					小便器	EA	VHS	230	150	250	250	450	450	350	GW25mm	1	指定色焼付塗装
				1階 女	トイレブース	EA	VHS	100	100	150	150	350	350	300	GW25mm	4	指定色焼付塗装
					洗面カウンター	EA	VHS	230	150	250	250	450	450	350	GW25mm	1	指定色焼付塗装
					多機能便所	EA	VHS	250	150	250	250	450	450	350	GW25mm	1	指定色焼付塗装
4	管理棟	1階 男	多機能便所	EA	VHS	250	150	250	250	450	450	350	GW25mm	1	指定色焼付塗装		
			掃除流し	EA	VHS	50	100	100	100	300	300	300	GW25mm	1	指定色焼付塗装		
			1階 女	トイレブース	EA	VHS	100	100	150	150	350	350	300	GW25mm	2	指定色焼付塗装	
		洗面カウンター		EA	VHS	100	100	200	200	400	400	300	GW25mm	1	指定色焼付塗装		
		通路		EA	VHS	100	100	150	150	350	350	300	GW25mm	1	指定色焼付塗装		
		掃除流し		EA	VHS	50	100	100	100	300	300	300	GW25mm	1	指定色焼付塗装		
		2階 男	優先便所	EA	VHS	250	150	250	250	450	450	350	GW25mm	2	指定色焼付塗装		
			トイレブース (大)	EA	VHS	150	150	150	150	350	350	350	GW25mm	1	指定色焼付塗装		
			トイレブース (小)	EA	VHS	100	100	150	150	350	350	300	GW25mm	1	指定色焼付塗装		
			洗面カウンター	EA	VHS	200	150	300	300	500	500	350	GW25mm	1	指定色焼付塗装		
		2階 女	小便器	EA	VHS	450	250	350	350	550	550	450	GW25mm	1	指定色焼付塗装		
			トイレブース (大)	EA	VHS	150	150	150	150	350	350	350	GW25mm	1	指定色焼付塗装		
			トイレブース (小)	EA	VHS	100	100	150	150	350	350	300	GW25mm	1	指定色焼付塗装		
			洗面カウンター	EA	VHS	200	150	300	300	500	500	350	GW25mm	1	指定色焼付塗装		
		3階 男	通路	EA	VHS	300	150	350	350	550	550	350	GW25mm	1	指定色焼付塗装		
			掃除流し	EA	VHS	50	100	100	100	300	300	300	GW25mm	1	指定色焼付塗装		
			トイレブース (大)	EA	VHS	150	150	150	150	350	350	350	GW25mm	1	指定色焼付塗装		
			トイレブース (小)	EA	VHS	100	100	150	150	350	350	300	GW25mm	1	指定色焼付塗装		
		3階 女	洗面カウンター	EA	VHS	200	150	300	300	500	500	350	GW25mm	1	指定色焼付塗装		
			小便器	EA	VHS	450	250	350	350	550	550	450	GW25mm	1	指定色焼付塗装		
			トイレブース (大)	EA	VHS	150	150	150	150	350	350	350	GW25mm	1	指定色焼付塗装		
			トイレブース (小)	EA	VHS	100	100	150	150	350	350	300	GW25mm	1	指定色焼付塗装		
		3階 女	洗面カウンター	EA	VHS	200	150	300	300	500	500	350	GW25mm	1	指定色焼付塗装		
			通路	EA	VHS	300	150	350	350	550	550	350	GW25mm	1	指定色焼付塗装		
掃除流し	EA		VHS	50	100	100	100	300	300	300	GW25mm	1	指定色焼付塗装				
小便器	EA		VHS	450	250	350	350	550	550	450	GW25mm	1	指定色焼付塗装				

No	場 所				制気口	風量 (m3/h)	ダクトサイズ		制気口寸法		BOX寸法				数量	備 考
							φ (mm)	W x H (mm)	W x H (mm)	W x D x H (mm)	保温					
5	講義棟	1階 男	トイレブース	EA	VHS	100	100	150	150	350	350	300	GW25mm	1	指定色焼付塗装	
			洗面カウンター	EA	VHS	100	100	150	150	350	350	300	GW25mm	1	指定色焼付塗装	
			小便器	EA	VHS	250	150	250	250	450	450	350	GW25mm	1	指定色焼付塗装	
		1階 女	トイレブース	EA	VHS	100	100	150	150	350	350	300	GW25mm	2	指定色焼付塗装	
			洗面カウンター	EA	VHS	100	100	150	150	350	350	300	GW25mm	1	指定色焼付塗装	
			通路	EA	VHS	200	150	200	200	400	400	350	GW25mm	1	指定色焼付塗装	
6	案内所	掃除流し	EA	VHS	50	100	100	100	300	300	300	GW25mm	1	指定色焼付塗装		
		男性便所	EA	VHS	60	100	100	100	300	300	300	GW25mm	1	指定色焼付塗装		
7	図書情報センター	1階 男	女性便所	EA	VHS	60	100	100	100	300	300	300	GW25mm	1	指定色焼付塗装	
		1階 女	ポーチ	EA	VHS	40	100	100	100	300	300	300	GW25mm	1	指定色焼付塗装	
		ポーチ	EA	VHS	40	100	100	100	300	300	300	GW25mm	1	指定色焼付塗装		
8	湖沼環境実験施設	1階 男	トイレブース	EA	VHS	100	100	150	150	350	350	300	GW25mm	2	指定色焼付塗装	
			洗面カウンター	EA	VHS	200	150	150	150	350	350	350	GW25mm	1	指定色焼付塗装	
			小便器	EA	VHS	350	200	300	300	500	500	400	GW25mm	1	指定色焼付塗装	
		1階 女	掃除流し	EA	VHS	50	100	100	100	300	300	300	GW25mm	1	指定色焼付塗装	
			トイレブース	EA	VHS	100	100	150	150	350	350	300	GW25mm	4	指定色焼付塗装	
			洗面カウンター	EA	VHS	200	150	200	200	400	400	350	GW25mm	1	指定色焼付塗装	
9	共生センター	2階 男	通路	EA	VHS	200	150	200	200	400	400	350	GW25mm	1	指定色焼付塗装	
			トイレブース	EA	VHS	70	100	150	150	350	350	300	GW25mm	2	指定色焼付塗装	
		2階 女	小便器	EA	VHS	100	100	150	150	350	350	300	GW25mm	1	指定色焼付塗装	
			掃除流し	EA	VHS	50	100	100	100	300	300	300	GW25mm	1	指定色焼付塗装	
9	共生センター	2階 女	トイレブース	EA	VHS	70	100	150	150	350	350	300	GW25mm	2	指定色焼付塗装	
			洗面カウンター	EA	VHS	90	100	150	150	350	350	300	GW25mm	1	指定色焼付塗装	
		2階 女	小便器	EA	VHS	100	100	150	150	350	350	300	GW25mm	1	指定色焼付塗装	
			洗面カウンター	EA	VHS	40	100	100	100	300	300	300	GW25mm	1	指定色焼付塗装	

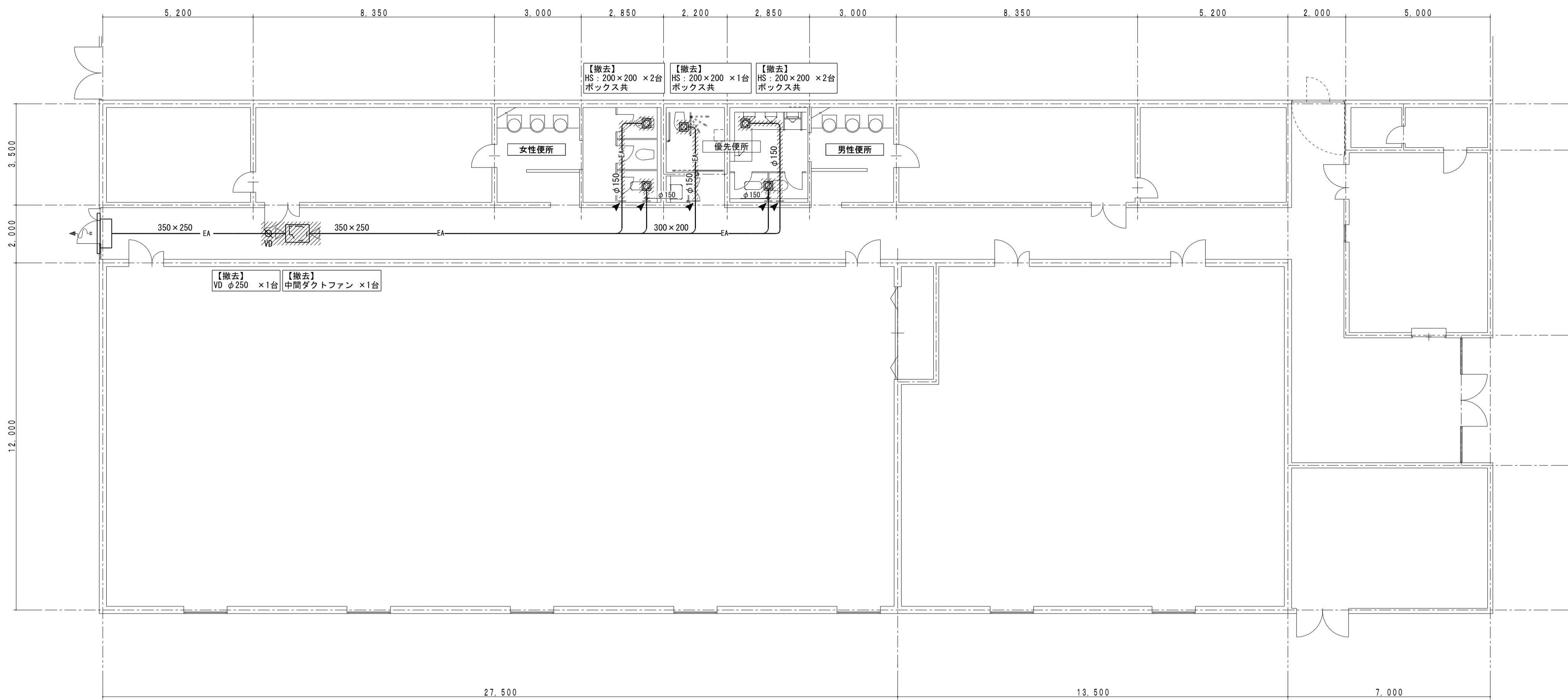

凡 例	
	撤去 機器・器具・ダクトを示す
	撤去あとの穴埋め補修を完全に行うこと
	既設ダクト切断部分を示す

・ダクト経路及び、口径は不明な部分があるため本図は参考とし、詳細については現地確認のうえ不要ダクトを撤去すること。

現況1階部分平面図 1/100

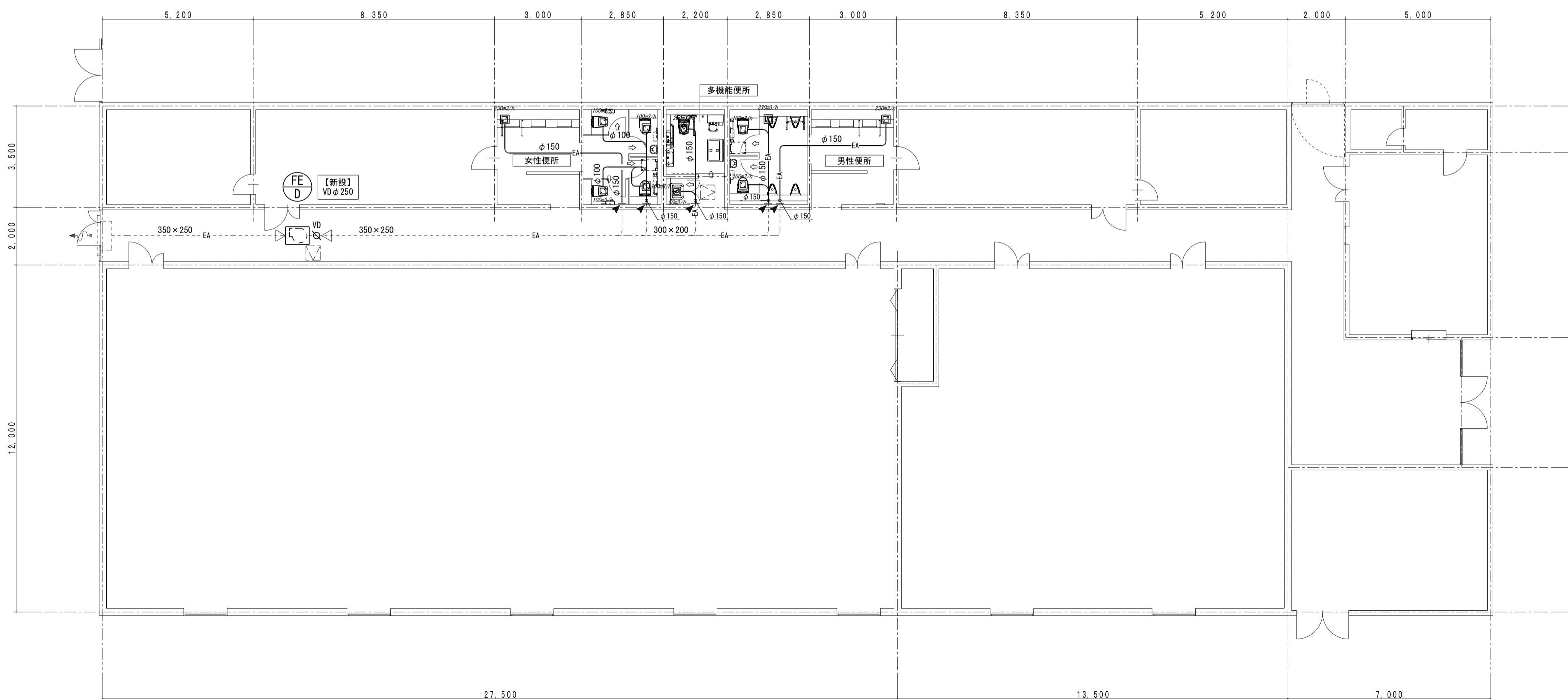

凡 例			
	天井ダクト扇を示す		防火ダンパー付深型フードを示す
	中間ダクトファンを示す		外壁側防火ダンパー (FD) を示す 天井点検口要 (建築工事)
	換気扇・パイプファンを示す		風量調整ダンパー (VD) を示す
	排気グリルを示す		排気ダクトを示す (外壁より1m: 7# 5#加#化#粧 (保#温25mm))
	給気グリルを示す		給気ダクトを示す (全て: 7# 5#加#化#粧 (保#温25mm))
	通気性を有する建具を示す (建築工事)		既設梁貫通箇所を示す
	天井点検口を示す (建築工事)		既設ダクト接続部分を示す

・現場調査を十分にを行い必要に応じてダクトを延長すること

【注記】

- ・数量は平面図と照らし合わせ確認すること。
- ・スイッチ、及び制御配線は電気工事とする。
- ・機器の色柄等は、再度打合せの上決定すること。
- ・ペントキャップやフード等 付属品の品番は参考とし、FD付・深形等 図面を参照し、状況に応じた部材を使用すること。
- ・機器・配管・ダクト等の既設開口を補修すること。
- ・コア貫通、アンカー等既設コンクリート穴明け時には、鉄筋探索を行い、既設鉄筋を切断しないよう注意すること。
- ・図面に記載のない区画貫通箇所についても防火ダンパーを設けること。
- ・天井改修・天井点検口新設は建築工事とする。

改修1階部分平面図 1/100

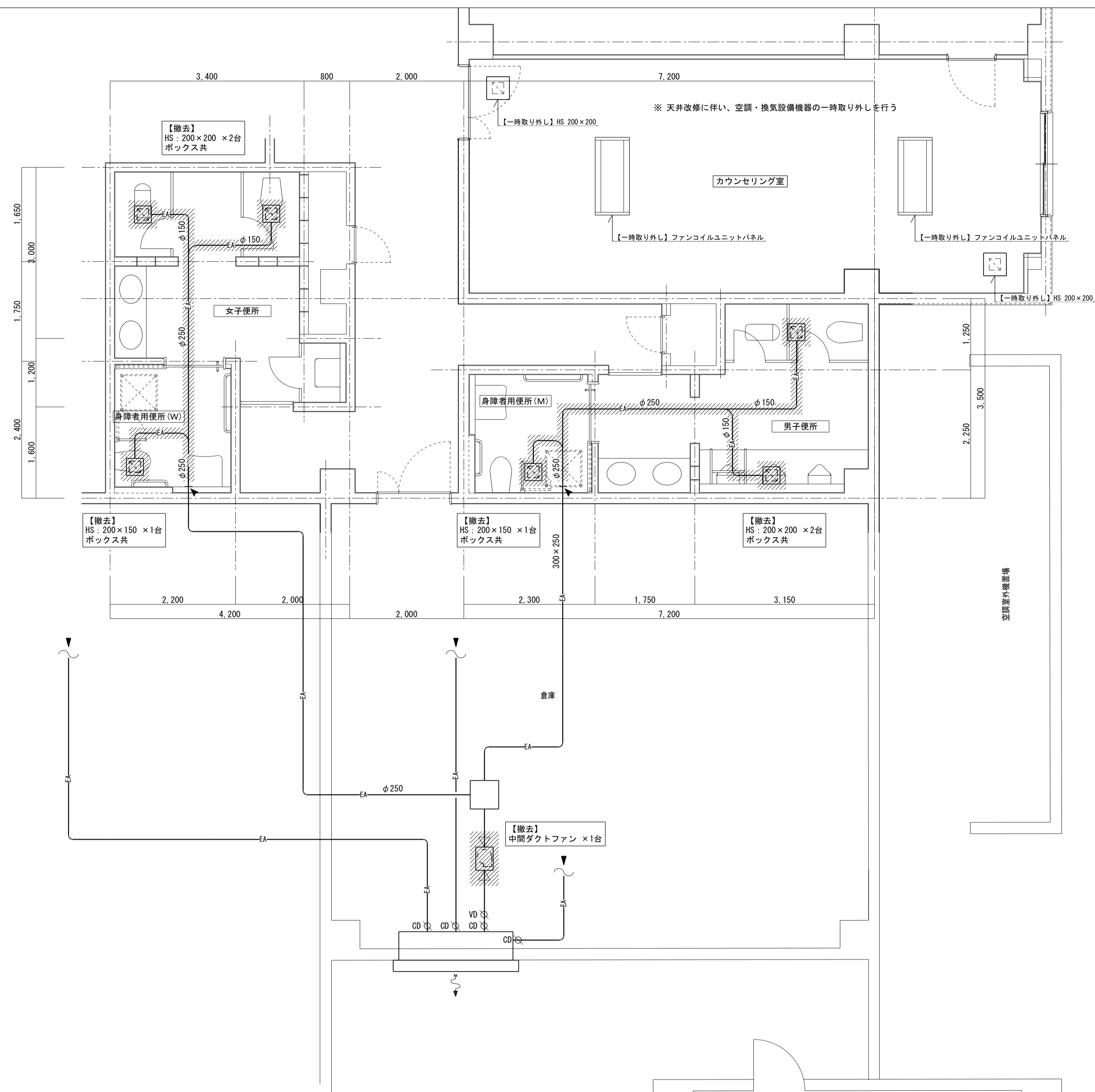

現況1階平面詳細図 1/50

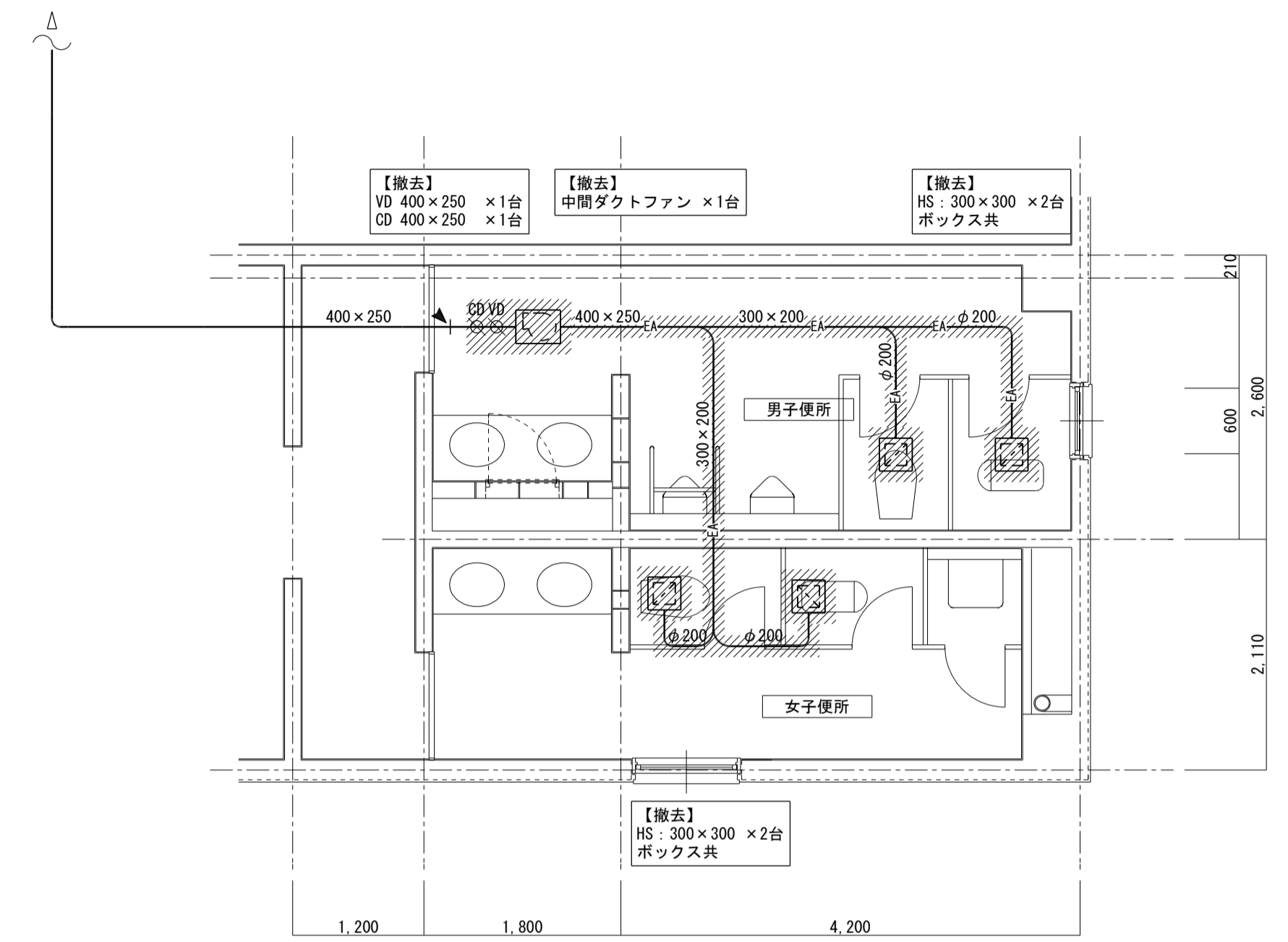

現況3階平面詳細図 1/50

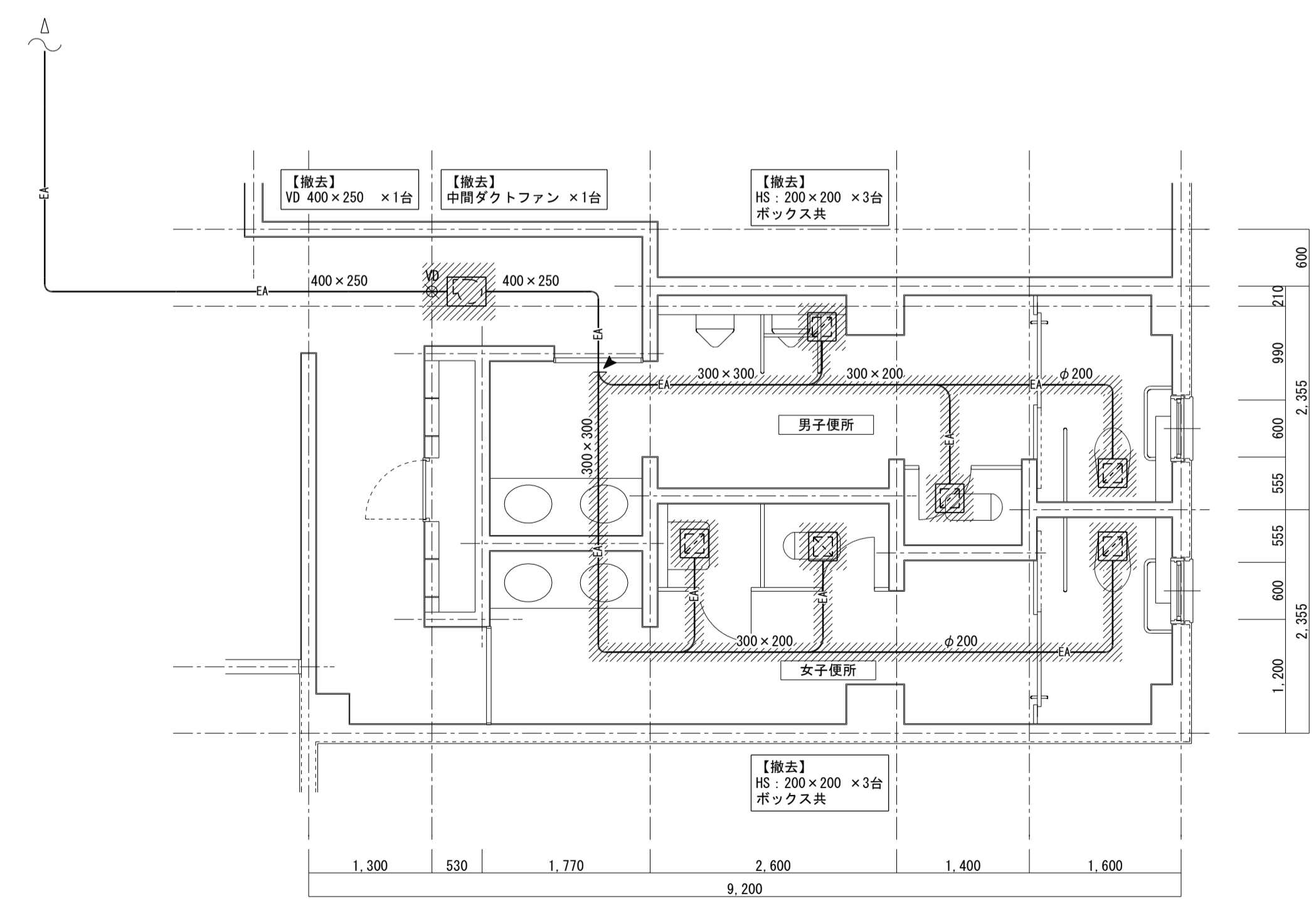

現況2階平面詳細図 1/50

凡 例	
	撤去 機器・器具・ダクトを示す 撤去あとの穴埋め補修を完全に行うこと
	既設ダクト切断部分を示す

・ダクト経路及び、口径は不明な部分があるため本図は参考とし、詳細については現地確認のうえ不要ダクトを撤去すること。

保温施工標準図(1)

<p>屋内露出 (一般居室、廊下)</p> <table border="1"> <thead> <tr> <th>材 料 名</th> <th>規 格</th> <th>備 考</th> </tr> </thead> <tbody> <tr> <td>1 グラスウール保温筒</td> <td>JIS A 9504</td> <td>2号 45K</td> </tr> <tr> <td>2 鉄 線</td> <td>JIS G 3532</td> <td>線径 0.6mm</td> </tr> <tr> <td>3 合成樹脂製カバ</td> <td></td> <td></td> </tr> </tbody> </table>	材 料 名	規 格	備 考	1 グラスウール保温筒	JIS A 9504	2号 45K	2 鉄 線	JIS G 3532	線径 0.6mm	3 合成樹脂製カバ			<p>給湯・温水(膨張管含む)・蒸気・冷水・冷温水</p> <table border="1"> <thead> <tr> <th>材 料 名</th> <th>規 格</th> <th>備 考</th> </tr> </thead> <tbody> <tr> <td>1 グラスウール保温筒</td> <td>JIS A 9504</td> <td>2号 45K</td> </tr> <tr> <td>2 鉄 線</td> <td>JIS G 3532</td> <td>線径 0.6mm</td> </tr> <tr> <td>3 ポリエチレンフィルム</td> <td>JIS Z 1702</td> <td>厚さ 0.05mm</td> </tr> <tr> <td>4 合成樹脂製カバ</td> <td></td> <td>1㎡ 370g以上</td> </tr> </tbody> </table> <p>※ 給湯、温水、蒸気の場合はポリエチレンフィルムを省略できる。</p>	材 料 名	規 格	備 考	1 グラスウール保温筒	JIS A 9504	2号 45K	2 鉄 線	JIS G 3532	線径 0.6mm	3 ポリエチレンフィルム	JIS Z 1702	厚さ 0.05mm	4 合成樹脂製カバ		1㎡ 370g以上	<p>保温材の厚さ</p> <table border="1"> <thead> <tr> <th>呼び径</th> <th>15</th> <th>20</th> <th>25</th> <th>32</th> <th>40</th> <th>50</th> <th>65</th> <th>80</th> <th>100</th> <th>125</th> <th>150</th> <th>200</th> <th>250</th> <th>300</th> <th>参考使用区分</th> </tr> </thead> <tbody> <tr> <td>I R</td> <td></td> <td></td> <td>20</td> <td></td> <td></td> <td></td> <td></td> <td></td> <td>25</td> <td></td> <td></td> <td>40</td> <td></td> <td></td> <td>ロックウール</td> </tr> <tr> <td>G</td> <td></td> <td></td> <td></td> <td></td> <td></td> <td></td> <td></td> <td></td> <td></td> <td>25</td> <td>40</td> <td>50</td> <td></td> <td></td> <td>グラスウール</td> </tr> <tr> <td>P</td> <td></td> <td></td> <td></td> <td>20</td> <td></td> <td></td> <td></td> <td></td> <td></td> <td></td> <td></td> <td></td> <td>30</td> <td></td> <td>ポリスチレンフォーム</td> </tr> <tr> <td>II R</td> <td></td> <td></td> <td>20</td> <td></td> <td></td> <td></td> <td></td> <td></td> <td>25</td> <td></td> <td></td> <td>40</td> <td></td> <td></td> <td>ロックウール</td> </tr> <tr> <td>G</td> <td></td> <td></td> <td></td> <td></td> <td></td> <td></td> <td></td> <td></td> <td></td> <td>25</td> <td>40</td> <td>50</td> <td></td> <td></td> <td>グラスウール</td> </tr> <tr> <td>III R</td> <td>25</td> <td></td> <td>30</td> <td></td> <td></td> <td></td> <td></td> <td></td> <td>40</td> <td></td> <td></td> <td>50</td> <td></td> <td></td> <td>ロックウール</td> </tr> <tr> <td>G</td> <td></td> <td></td> <td></td> <td></td> <td></td> <td></td> <td></td> <td></td> <td></td> <td>40</td> <td></td> <td>50</td> <td></td> <td></td> <td>グラスウール</td> </tr> <tr> <td>IV R</td> <td>30</td> <td></td> <td></td> <td></td> <td></td> <td></td> <td></td> <td></td> <td>40</td> <td></td> <td></td> <td>50</td> <td></td> <td></td> <td>ロックウール</td> </tr> <tr> <td>G</td> <td></td> <td></td> <td></td> <td></td> <td></td> <td></td> <td></td> <td></td> <td></td> <td>40</td> <td></td> <td>50</td> <td></td> <td></td> <td>グラスウール</td> </tr> <tr> <td>P</td> <td></td> <td></td> <td></td> <td></td> <td></td> <td></td> <td></td> <td></td> <td></td> <td></td> <td></td> <td>40</td> <td>50</td> <td></td> <td>ポリスチレンフォーム</td> </tr> <tr> <td>V</td> <td></td> <td></td> <td></td> <td></td> <td></td> <td></td> <td></td> <td></td> <td>25</td> <td></td> <td></td> <td></td> <td></td> <td></td> <td></td> </tr> <tr> <td>VI</td> <td></td> <td></td> <td></td> <td></td> <td></td> <td></td> <td></td> <td></td> <td>50</td> <td></td> <td></td> <td></td> <td></td> <td></td> <td>機器、排気筒、煙道、内貼</td> </tr> <tr> <td>VII</td> <td></td> <td></td> <td></td> <td></td> <td></td> <td></td> <td></td> <td></td> <td>75</td> <td></td> <td></td> <td></td> <td></td> <td></td> <td></td> </tr> <tr> <td>VIII</td> <td></td> <td></td> <td></td> <td></td> <td></td> <td></td> <td></td> <td></td> <td></td> <td></td> <td></td> <td></td> <td></td> <td></td> <td>ダクト</td> </tr> </tbody> </table> <p>単位: mm</p> <p>詳細は標準仕様書による。</p> <p>共通事項</p> <ol style="list-style-type: none"> ポリスチレンフォーム保温筒は、1本につき2箇所以上粘着テープ2回巻きとする。 テープ巻きその他の重なり幅は、原則として、テープ状の場合は15mm以上(ポリエチレンフィルムの場合は1/2重ね以上)、その他の場合は30mm以上とする。 テープ巻きは、配管の下より上向きに巻き上げる。アルミガラスクロス巻き等で、ずれるおそれのある場合には、粘着テープ等を用いてずれ止めを行う。 屋内露出(一般居室、廊下)の場合、保温見切り部分には駒座、また分岐曲がり部などはバンドを取付ける。 保温筒取り付けの鉄線巻きは1本(1m)につき2箇所2回巻きとする。 鉄線巻きの継目部にはシールを行う。 保温筒使用困難な場所は、グラスウール又はロックウール保温筒を使用してもよい。 屋内露出の配管及びダクトの床貫通部は、その保温材保護のため、床面より少なくとも高さ150mmまでステンレス鋼板で被覆する。 	呼び径	15	20	25	32	40	50	65	80	100	125	150	200	250	300	参考使用区分	I R			20						25			40			ロックウール	G										25	40	50			グラスウール	P				20									30		ポリスチレンフォーム	II R			20						25			40			ロックウール	G										25	40	50			グラスウール	III R	25		30						40			50			ロックウール	G										40		50			グラスウール	IV R	30								40			50			ロックウール	G										40		50			グラスウール	P												40	50		ポリスチレンフォーム	V									25							VI									50						機器、排気筒、煙道、内貼	VII									75							VIII															ダクト	<p>防火区画貫通箇所施工要領</p> <p>《給排水管》</p> <ol style="list-style-type: none"> 鋼管の場合 <ul style="list-style-type: none"> ※ 管径に関係なく通常の保温工事でよい。 ※ 区画貫通箇所はロックウール材、又はモルタル詰めを行う。 VP管の場合 <ul style="list-style-type: none"> 【最上階4階まで 1時間耐火】 ※ 12.5mm以上は鋼管、又は大臣認定の耐火二層管を使用する。 ※ 100mmには0.5t垂鉛鉄板を前後1m巻くこと。 ・保温は保温材がポリスチレンフォーム保温筒の場合はロックウール保温筒2.5tを鉄線にて取り付ける。 ・区画貫通箇所はロックウール材又はモルタル詰めを行う。 ・鉄板は区画貫通箇所を通して、前後1m管材の上に巻きその上に保温を行う。 ※ 7.5mm以下は鉄板巻き不要である。 ・保温材はポリスチレンフォーム保温筒でよい、ただし貫通箇所はロックウール保温材、又はモルタル詰めを行う。 <p>《ダクト》</p> <p>《冷水、冷温水管》</p> <p>VP管7.5A以下は鋼管と同じ貫通部分にポリスチレンフォーム保温筒、又はグラスウール保温筒を使用してはならない。</p>
材 料 名	規 格	備 考																																																																																																																																																																																																																																																																												
1 グラスウール保温筒	JIS A 9504	2号 45K																																																																																																																																																																																																																																																																												
2 鉄 線	JIS G 3532	線径 0.6mm																																																																																																																																																																																																																																																																												
3 合成樹脂製カバ																																																																																																																																																																																																																																																																														
材 料 名	規 格	備 考																																																																																																																																																																																																																																																																												
1 グラスウール保温筒	JIS A 9504	2号 45K																																																																																																																																																																																																																																																																												
2 鉄 線	JIS G 3532	線径 0.6mm																																																																																																																																																																																																																																																																												
3 ポリエチレンフィルム	JIS Z 1702	厚さ 0.05mm																																																																																																																																																																																																																																																																												
4 合成樹脂製カバ		1㎡ 370g以上																																																																																																																																																																																																																																																																												
呼び径	15	20	25	32	40	50	65	80	100	125	150	200	250	300	参考使用区分																																																																																																																																																																																																																																																															
I R			20						25			40			ロックウール																																																																																																																																																																																																																																																															
G										25	40	50			グラスウール																																																																																																																																																																																																																																																															
P				20									30		ポリスチレンフォーム																																																																																																																																																																																																																																																															
II R			20						25			40			ロックウール																																																																																																																																																																																																																																																															
G										25	40	50			グラスウール																																																																																																																																																																																																																																																															
III R	25		30						40			50			ロックウール																																																																																																																																																																																																																																																															
G										40		50			グラスウール																																																																																																																																																																																																																																																															
IV R	30								40			50			ロックウール																																																																																																																																																																																																																																																															
G										40		50			グラスウール																																																																																																																																																																																																																																																															
P												40	50		ポリスチレンフォーム																																																																																																																																																																																																																																																															
V									25																																																																																																																																																																																																																																																																					
VI									50						機器、排気筒、煙道、内貼																																																																																																																																																																																																																																																															
VII									75																																																																																																																																																																																																																																																																					
VIII															ダクト																																																																																																																																																																																																																																																															
<p>天井内・P.S.内(一般居室、廊下)</p> <table border="1"> <thead> <tr> <th>材 料 名</th> <th>規 格</th> <th>備 考</th> </tr> </thead> <tbody> <tr> <td>1 グラスウール保温筒</td> <td>JIS A 9504</td> <td>2号 45K</td> </tr> <tr> <td>2 鉄 線</td> <td>JIS G 3532</td> <td>線径 0.6mm</td> </tr> <tr> <td>3 原 紙</td> <td></td> <td>1㎡ 370g以上</td> </tr> <tr> <td>4 アルミガラスクロス</td> <td></td> <td></td> </tr> </tbody> </table> <p>※ 原紙+アルミガラスクロスに替えアルミガラス化粧原紙を使用できる</p> <p>※ 天井、P.S.内の場合は原紙を省略できる。その場合7&#33;の"防火化粧"の"保温筒+7&#33;の"防火粘着テープ"(幅50mm)とするもできる</p> <p>※ 排水横引管(耐火VP管)は、上記保温材に遮音シートを加えること</p>	材 料 名	規 格	備 考	1 グラスウール保温筒	JIS A 9504	2号 45K	2 鉄 線	JIS G 3532	線径 0.6mm	3 原 紙		1㎡ 370g以上	4 アルミガラスクロス			<p>天井内・P.S.内(一般居室、廊下)</p> <table border="1"> <thead> <tr> <th>材 料 名</th> <th>規 格</th> <th>備 考</th> </tr> </thead> <tbody> <tr> <td>1 グラスウール保温筒</td> <td>JIS A 9504</td> <td>2号 45K</td> </tr> <tr> <td>2 鉄 線</td> <td>JIS G 3532</td> <td>線径 0.6mm</td> </tr> <tr> <td>3 ポリエチレンフィルム</td> <td>JIS Z 1702</td> <td>厚さ 0.05mm</td> </tr> <tr> <td>4 原 紙</td> <td></td> <td>1㎡ 370g以上</td> </tr> <tr> <td>5 アルミガラスクロス</td> <td></td> <td></td> </tr> </tbody> </table> <p>※ ポリエチレンフィルムを省略できる給湯、温水、蒸気の場合は給湯、排水の仕様による。</p> <p>※ 原紙+アルミガラスクロスに替えアルミガラス化粧原紙を使用できる</p> <p>※ 天井、P.S.内の場合は原紙を省略できる。</p>	材 料 名	規 格	備 考	1 グラスウール保温筒	JIS A 9504	2号 45K	2 鉄 線	JIS G 3532	線径 0.6mm	3 ポリエチレンフィルム	JIS Z 1702	厚さ 0.05mm	4 原 紙		1㎡ 370g以上	5 アルミガラスクロス			<p>冷水・冷温水管の配管支持具</p> <p>ハンガー型断熱支持具</p> <p>断熱支持具の厚さ(T)と長さ(L)</p> <table border="1"> <thead> <tr> <th></th> <th>A</th> <th>T</th> <th>L</th> </tr> </thead> <tbody> <tr> <td>15A~25A</td> <td>2.0</td> <td>5.0</td> <td></td> </tr> <tr> <td>32A~150A</td> <td>3.0</td> <td>5.0</td> <td></td> </tr> <tr> <td>200A</td> <td>3.0</td> <td>10.0</td> <td></td> </tr> <tr> <td>250A~300A</td> <td>4.0</td> <td>10.0</td> <td></td> </tr> </tbody> </table> <p>単位: mm</p> <p>※ 台型断熱材の厚さはハンガー型と同じとする。</p> <p>※ 台型の場合は該高品(既製品+10mm)を使用する。</p> <p>※ ハンガー型は蝶番式、又は提灯型を使用する。</p>		A	T	L	15A~25A	2.0	5.0		32A~150A	3.0	5.0		200A	3.0	10.0		250A~300A	4.0	10.0		<p>天井内・P.S.内(一般居室、廊下)</p> <table border="1"> <thead> <tr> <th>材 料 名</th> <th>規 格</th> <th>備 考</th> </tr> </thead> <tbody> <tr> <td>1 ポリスチレンフォーム保温筒</td> <td>JIS A 9511</td> <td>(A種3号)</td> </tr> <tr> <td>2 粘着ビニールテープ</td> <td>JIS Z 1525</td> <td>厚さ 0.2mm</td> </tr> <tr> <td>3 ポリエチレンフィルム</td> <td>JIS Z 1702</td> <td>厚さ 0.05mm</td> </tr> <tr> <td>4 着色アルミガラスクロス</td> <td></td> <td>黒色</td> </tr> </tbody> </table> <p>※ 共同溝の保温の種別は特記による。</p> <p>※ 排水横引管(耐火VP管)は、上記保温材に遮音シートを加えること</p>	材 料 名	規 格	備 考	1 ポリスチレンフォーム保温筒	JIS A 9511	(A種3号)	2 粘着ビニールテープ	JIS Z 1525	厚さ 0.2mm	3 ポリエチレンフィルム	JIS Z 1702	厚さ 0.05mm	4 着色アルミガラスクロス		黒色																																																																																																																																																																																																							
材 料 名	規 格	備 考																																																																																																																																																																																																																																																																												
1 グラスウール保温筒	JIS A 9504	2号 45K																																																																																																																																																																																																																																																																												
2 鉄 線	JIS G 3532	線径 0.6mm																																																																																																																																																																																																																																																																												
3 原 紙		1㎡ 370g以上																																																																																																																																																																																																																																																																												
4 アルミガラスクロス																																																																																																																																																																																																																																																																														
材 料 名	規 格	備 考																																																																																																																																																																																																																																																																												
1 グラスウール保温筒	JIS A 9504	2号 45K																																																																																																																																																																																																																																																																												
2 鉄 線	JIS G 3532	線径 0.6mm																																																																																																																																																																																																																																																																												
3 ポリエチレンフィルム	JIS Z 1702	厚さ 0.05mm																																																																																																																																																																																																																																																																												
4 原 紙		1㎡ 370g以上																																																																																																																																																																																																																																																																												
5 アルミガラスクロス																																																																																																																																																																																																																																																																														
	A	T	L																																																																																																																																																																																																																																																																											
15A~25A	2.0	5.0																																																																																																																																																																																																																																																																												
32A~150A	3.0	5.0																																																																																																																																																																																																																																																																												
200A	3.0	10.0																																																																																																																																																																																																																																																																												
250A~300A	4.0	10.0																																																																																																																																																																																																																																																																												
材 料 名	規 格	備 考																																																																																																																																																																																																																																																																												
1 ポリスチレンフォーム保温筒	JIS A 9511	(A種3号)																																																																																																																																																																																																																																																																												
2 粘着ビニールテープ	JIS Z 1525	厚さ 0.2mm																																																																																																																																																																																																																																																																												
3 ポリエチレンフィルム	JIS Z 1702	厚さ 0.05mm																																																																																																																																																																																																																																																																												
4 着色アルミガラスクロス		黒色																																																																																																																																																																																																																																																																												
<p>床下、暗渠内</p> <table border="1"> <thead> <tr> <th>材 料 名</th> <th>規 格</th> <th>備 考</th> </tr> </thead> <tbody> <tr> <td>1 ポリスチレンフォーム保温筒</td> <td>JIS A 9511</td> <td>(A種3号)</td> </tr> <tr> <td>2 粘着ビニールテープ</td> <td>JIS Z 1525</td> <td>厚さ 0.2mm</td> </tr> <tr> <td>3 ポリエチレンフィルム</td> <td>JIS Z 1702</td> <td>厚さ 0.05mm</td> </tr> <tr> <td>4 着色アルミガラスクロス</td> <td></td> <td>黒色</td> </tr> </tbody> </table> <p>※ 共同溝の保温の種別は特記による。</p> <p>※ 排水横引管(耐火VP管)は、上記保温材に遮音シートを加えること</p>	材 料 名	規 格	備 考	1 ポリスチレンフォーム保温筒	JIS A 9511	(A種3号)	2 粘着ビニールテープ	JIS Z 1525	厚さ 0.2mm	3 ポリエチレンフィルム	JIS Z 1702	厚さ 0.05mm	4 着色アルミガラスクロス		黒色	<p>床下、暗渠内</p> <table border="1"> <thead> <tr> <th>材 料 名</th> <th>規 格</th> <th>備 考</th> </tr> </thead> <tbody> <tr> <td>1 グラスウール保温筒</td> <td>JIS A 9504</td> <td>(A種3号)</td> </tr> <tr> <td>2 粘着ビニールテープ</td> <td>JIS Z 1525</td> <td>厚さ 0.2mm</td> </tr> <tr> <td>3 ポリエチレンフィルム</td> <td>JIS Z 1702</td> <td>厚さ 0.05mm</td> </tr> <tr> <td>4 着色アルミガラスクロス</td> <td></td> <td>黒色</td> </tr> </tbody> </table>	材 料 名	規 格	備 考	1 グラスウール保温筒	JIS A 9504	(A種3号)	2 粘着ビニールテープ	JIS Z 1525	厚さ 0.2mm	3 ポリエチレンフィルム	JIS Z 1702	厚さ 0.05mm	4 着色アルミガラスクロス		黒色	<p>冷水・冷温水管の配管支持具</p> <p>ハンガー型断熱支持具</p> <p>断熱支持具の厚さ(T)と長さ(L)</p> <table border="1"> <thead> <tr> <th></th> <th>A</th> <th>T</th> <th>L</th> </tr> </thead> <tbody> <tr> <td>15A~25A</td> <td>2.0</td> <td>5.0</td> <td></td> </tr> <tr> <td>32A~150A</td> <td>3.0</td> <td>5.0</td> <td></td> </tr> <tr> <td>200A</td> <td>3.0</td> <td>10.0</td> <td></td> </tr> <tr> <td>250A~300A</td> <td>4.0</td> <td>10.0</td> <td></td> </tr> </tbody> </table> <p>単位: mm</p> <p>※ 台型断熱材の厚さはハンガー型と同じとする。</p> <p>※ 台型の場合は該高品(既製品+10mm)を使用する。</p> <p>※ ハンガー型は蝶番式、又は提灯型を使用する。</p>		A	T	L	15A~25A	2.0	5.0		32A~150A	3.0	5.0		200A	3.0	10.0		250A~300A	4.0	10.0		<p>天井内・P.S.内(一般居室、廊下)</p> <table border="1"> <thead> <tr> <th>材 料 名</th> <th>規 格</th> <th>備 考</th> </tr> </thead> <tbody> <tr> <td>1 ポリスチレンフォーム保温筒</td> <td>JIS A 9511</td> <td>(A種3号)</td> </tr> <tr> <td>2 粘着ビニールテープ</td> <td>JIS Z 1525</td> <td>厚さ 0.2mm</td> </tr> <tr> <td>3 ポリエチレンフィルム</td> <td>JIS Z 1702</td> <td>厚さ 0.05mm</td> </tr> <tr> <td>4 ステンレス鋼板</td> <td>JIS G 4305</td> <td></td> </tr> </tbody> </table> <p>※ 厨房、浴室等の多湿箇所はカラー垂鉛鉄板をステンレス鋼板に読みかえる。</p>	材 料 名	規 格	備 考	1 ポリスチレンフォーム保温筒	JIS A 9511	(A種3号)	2 粘着ビニールテープ	JIS Z 1525	厚さ 0.2mm	3 ポリエチレンフィルム	JIS Z 1702	厚さ 0.05mm	4 ステンレス鋼板	JIS G 4305																																																																																																																																																																																																											
材 料 名	規 格	備 考																																																																																																																																																																																																																																																																												
1 ポリスチレンフォーム保温筒	JIS A 9511	(A種3号)																																																																																																																																																																																																																																																																												
2 粘着ビニールテープ	JIS Z 1525	厚さ 0.2mm																																																																																																																																																																																																																																																																												
3 ポリエチレンフィルム	JIS Z 1702	厚さ 0.05mm																																																																																																																																																																																																																																																																												
4 着色アルミガラスクロス		黒色																																																																																																																																																																																																																																																																												
材 料 名	規 格	備 考																																																																																																																																																																																																																																																																												
1 グラスウール保温筒	JIS A 9504	(A種3号)																																																																																																																																																																																																																																																																												
2 粘着ビニールテープ	JIS Z 1525	厚さ 0.2mm																																																																																																																																																																																																																																																																												
3 ポリエチレンフィルム	JIS Z 1702	厚さ 0.05mm																																																																																																																																																																																																																																																																												
4 着色アルミガラスクロス		黒色																																																																																																																																																																																																																																																																												
	A	T	L																																																																																																																																																																																																																																																																											
15A~25A	2.0	5.0																																																																																																																																																																																																																																																																												
32A~150A	3.0	5.0																																																																																																																																																																																																																																																																												
200A	3.0	10.0																																																																																																																																																																																																																																																																												
250A~300A	4.0	10.0																																																																																																																																																																																																																																																																												
材 料 名	規 格	備 考																																																																																																																																																																																																																																																																												
1 ポリスチレンフォーム保温筒	JIS A 9511	(A種3号)																																																																																																																																																																																																																																																																												
2 粘着ビニールテープ	JIS Z 1525	厚さ 0.2mm																																																																																																																																																																																																																																																																												
3 ポリエチレンフィルム	JIS Z 1702	厚さ 0.05mm																																																																																																																																																																																																																																																																												
4 ステンレス鋼板	JIS G 4305																																																																																																																																																																																																																																																																													
<p>屋外露出(バルコニー、開放廊下を含む)</p> <table border="1"> <thead> <tr> <th>材 料 名</th> <th>規 格</th> <th>備 考</th> </tr> </thead> <tbody> <tr> <td>1 ポリスチレンフォーム保温筒</td> <td>JIS A 9511</td> <td>(A種3号)</td> </tr> <tr> <td>2 粘着ビニールテープ</td> <td>JIS Z 1525</td> <td>厚さ 0.2mm</td> </tr> <tr> <td>3 ポリエチレンフィルム</td> <td>JIS Z 1702</td> <td>厚さ 0.05mm</td> </tr> <tr> <td>4 ステンレス鋼板</td> <td>JIS G 4305</td> <td></td> </tr> </tbody> </table> <p>※ 厨房、浴室等の多湿箇所はカラー垂鉛鉄板をステンレス鋼板に読みかえる。</p>	材 料 名	規 格	備 考	1 ポリスチレンフォーム保温筒	JIS A 9511	(A種3号)	2 粘着ビニールテープ	JIS Z 1525	厚さ 0.2mm	3 ポリエチレンフィルム	JIS Z 1702	厚さ 0.05mm	4 ステンレス鋼板	JIS G 4305		<p>屋外露出(バルコニー、開放廊下を含む)</p> <table border="1"> <thead> <tr> <th>材 料 名</th> <th>規 格</th> <th>備 考</th> </tr> </thead> <tbody> <tr> <td>1 グラスウール保温筒</td> <td>JIS A 9504</td> <td>2号 45K</td> </tr> <tr> <td>2 鉄 線</td> <td>JIS G 3532</td> <td>線径 0.6mm</td> </tr> <tr> <td>3 ポリエチレンフィルム</td> <td>JIS Z 1702</td> <td>厚さ 0.05mm</td> </tr> <tr> <td>4 ステンレス鋼板</td> <td>JIS G 4305</td> <td></td> </tr> </tbody> </table>	材 料 名	規 格	備 考	1 グラスウール保温筒	JIS A 9504	2号 45K	2 鉄 線	JIS G 3532	線径 0.6mm	3 ポリエチレンフィルム	JIS Z 1702	厚さ 0.05mm	4 ステンレス鋼板	JIS G 4305		<p>冷媒配管(全ての施工場所)</p> <table border="1"> <thead> <tr> <th>材 料 名</th> <th>規 格</th> <th>備 考</th> </tr> </thead> <tbody> <tr> <td>1</td> <td></td> <td></td> </tr> <tr> <td>2</td> <td></td> <td></td> </tr> <tr> <td>3</td> <td></td> <td></td> </tr> <tr> <td>4</td> <td>外装材は冷温水に準じる</td> <td></td> </tr> </tbody> </table> <p>※ ただし、天井内については上記に代えて断熱材被覆鋼管(保温厚20mm)とする。</p>	材 料 名	規 格	備 考	1			2			3			4	外装材は冷温水に準じる		<p>配管行先表示板</p> <p>パイプシャフト表示板</p> <p>点検口表示板</p> <table border="1"> <thead> <tr> <th>管 種</th> <th>色</th> <th>日塗工品番</th> <th>管 種</th> <th>色</th> <th>日塗工品番</th> </tr> </thead> <tbody> <tr> <td>給水管</td> <td>青</td> <td>L15-746</td> <td>温水管</td> <td>白</td> <td>L16-135</td> </tr> <tr> <td>排水管</td> <td>青</td> <td>2本</td> <td>冷温水管</td> <td>濃青、白</td> <td>L16-837-134</td> </tr> <tr> <td>井水管</td> <td>青</td> <td>3本</td> <td>蒸気管</td> <td>暗い赤</td> <td>L14-143</td> </tr> <tr> <td>雑排水管</td> <td>茶</td> <td>L11-214</td> <td>冷却水管</td> <td>淡水色</td> <td>L8-701</td> </tr> <tr> <td>汚水管</td> <td>茶</td> <td>2本</td> <td>膨脹管</td> <td>白</td> <td>L16-134</td> </tr> <tr> <td>通気管</td> <td>茶の破線</td> <td>〃</td> <td>油 管</td> <td>黄</td> <td>L15-308</td> </tr> <tr> <td>消火管</td> <td>赤</td> <td>L16-141</td> <td>空 気 管</td> <td>白</td> <td>L1-1036</td> </tr> <tr> <td>ガス管</td> <td>緑</td> <td>L11-442</td> <td>給湯管</td> <td>黒色</td> <td>L9-204</td> </tr> <tr> <td>冷水管</td> <td>濃青色</td> <td>L16-837</td> <td>冷媒管</td> <td>緑</td> <td>2本 L11-442</td> </tr> </tbody> </table> <p>※ 表示板の材質は塩化ビニール樹脂製とする。</p> <p>※ 屋内外露出の配管名表示部分には、縦書きの場合は下部、横書きの場合は左側に色別バンドを取り付ける。</p>	管 種	色	日塗工品番	管 種	色	日塗工品番	給水管	青	L15-746	温水管	白	L16-135	排水管	青	2本	冷温水管	濃青、白	L16-837-134	井水管	青	3本	蒸気管	暗い赤	L14-143	雑排水管	茶	L11-214	冷却水管	淡水色	L8-701	汚水管	茶	2本	膨脹管	白	L16-134	通気管	茶の破線	〃	油 管	黄	L15-308	消火管	赤	L16-141	空 気 管	白	L1-1036	ガス管	緑	L11-442	給湯管	黒色	L9-204	冷水管	濃青色	L16-837	冷媒管	緑	2本 L11-442																																																																																																																																																																		
材 料 名	規 格	備 考																																																																																																																																																																																																																																																																												
1 ポリスチレンフォーム保温筒	JIS A 9511	(A種3号)																																																																																																																																																																																																																																																																												
2 粘着ビニールテープ	JIS Z 1525	厚さ 0.2mm																																																																																																																																																																																																																																																																												
3 ポリエチレンフィルム	JIS Z 1702	厚さ 0.05mm																																																																																																																																																																																																																																																																												
4 ステンレス鋼板	JIS G 4305																																																																																																																																																																																																																																																																													
材 料 名	規 格	備 考																																																																																																																																																																																																																																																																												
1 グラスウール保温筒	JIS A 9504	2号 45K																																																																																																																																																																																																																																																																												
2 鉄 線	JIS G 3532	線径 0.6mm																																																																																																																																																																																																																																																																												
3 ポリエチレンフィルム	JIS Z 1702	厚さ 0.05mm																																																																																																																																																																																																																																																																												
4 ステンレス鋼板	JIS G 4305																																																																																																																																																																																																																																																																													
材 料 名	規 格	備 考																																																																																																																																																																																																																																																																												
1																																																																																																																																																																																																																																																																														
2																																																																																																																																																																																																																																																																														
3																																																																																																																																																																																																																																																																														
4	外装材は冷温水に準じる																																																																																																																																																																																																																																																																													
管 種	色	日塗工品番	管 種	色	日塗工品番																																																																																																																																																																																																																																																																									
給水管	青	L15-746	温水管	白	L16-135																																																																																																																																																																																																																																																																									
排水管	青	2本	冷温水管	濃青、白	L16-837-134																																																																																																																																																																																																																																																																									
井水管	青	3本	蒸気管	暗い赤	L14-143																																																																																																																																																																																																																																																																									
雑排水管	茶	L11-214	冷却水管	淡水色	L8-701																																																																																																																																																																																																																																																																									
汚水管	茶	2本	膨脹管	白	L16-134																																																																																																																																																																																																																																																																									
通気管	茶の破線	〃	油 管	黄	L15-308																																																																																																																																																																																																																																																																									
消火管	赤	L16-141	空 気 管	白	L1-1036																																																																																																																																																																																																																																																																									
ガス管	緑	L11-442	給湯管	黒色	L9-204																																																																																																																																																																																																																																																																									
冷水管	濃青色	L16-837	冷媒管	緑	2本 L11-442																																																																																																																																																																																																																																																																									

※ 特記以外はこの施工標準図による。

※ 設計図書に明記の無い場合又は疑いが生じた場合は監督員と協議する。

※ 現場の取まり、取り合い等の関係で設計図書によることが困難又は不都合な場合は監督員と協議する。

※ 詳細は国土交通省機械設備工事共通仕様書及び同施工管理指針に基づく。

※ 通気管の保温は排水分岐より100mmのみ保温を行う。

※ 粘着ビニールテープ1本1mにつき2箇所2回巻き

※ 排水の床下・暗渠内および屋外露出は保温を行わない。

保温施工標準図(2)

屋内露出(一般露出、廊下) 屋外露出(バルコニー、解放廊下を含む)
浴室・厨房等の多湿箇所(厨房の天井内は含まない)

材 料 名	規 格	備 考
1 鉄		
2 グラスウール保温板	JIS A 9504 2号 40K	
3 ポリエチレンフィルム	JIS Z 1702	厚さ0.05mm
4 カラー亜鉛鉄板	JIS G 3312	厚さ0.35t

※ 厨房、浴室等の多湿箇所はカラー亜鉛鉄板をステンレス鋼板に読みかえる。
※ 屋内露出(一般居室、廊下)はポリエチレンフィルムを除く。
※ 保温厚さ: 屋内露出、屋外露出 50mm厚 隠ぺい、浴室天井内 25mm厚

屋内露出(一般露出、廊下) 屋外露出(バルコニー、解放廊下を含む)
浴室・厨房等の多湿箇所(厨房の天井内は含まない)

材 料 名	規 格	備 考
1 アルミガラスクロス化粧グラスウール波形保温板	JIS A 9504 1号 2号	厚さ0.05mm
2 ポリエチレンフィルム	JIS Z 1702	
3 鉄線	JIS G 3532 亜鉛メッキ鉄線	線径0.6mm
4 カラー亜鉛鉄板	JIS G 3312	厚さ0.35t

※ 厨房、浴室等の多湿箇所はカラー亜鉛鉄板をステンレス鋼板に読みかえる。
※ 屋内露出(一般居室、廊下)はポリエチレンフィルムを除く。
※ 保温厚さ: 屋内、外部露出 50t 隠ぺい、浴室天井内 25t

ボイラー

材 料 名	規 格	備 考
1 ロックウール保温板 75t	JIS A 9504 1号 2号	
2 鉄線 #16	JIS G 3532 亜鉛メッキ鉄線	
3 金網	JIS G 3554 線径0.5mm 16mm目	線径0.6mm
4 カラー亜鉛鉄板	JIS G 3312	厚さ0.35t

※ 保温厚さ: 75mm厚

冷水タンク、冷温水タンク、鋼板製タンク

材 料 名	規 格	備 考
1 鉄		
2 グラスウール保温板	JIS A 9504 2号 40K	
3 ポリエチレンフィルム	JIS Z 1702	厚さ0.05mm
4 鉄線 #16	JIS G 3532 亜鉛メッキ鉄線	
5 カラー亜鉛鉄板	JIS G 3312	厚さ0.35t

※ 丸タンクの場合はグラスウール保温板をロックウール保温帯(金網にて補強)に読みかえる。
※ 保温厚さ: 50mm厚
※ 衛生設備、鋼板製タンクのふたの保温は行わない。(鋼板カバーのみ施工する)

機械室、書庫、倉庫、屋内隠ぺい、ダクトシャフト内、厨房の天井内

材 料 名	規 格	備 考
1 鉄		
2 アルミガラスクロス化粧グラスウール保温板	JIS A 9504 2号 40K+0.02厚7ö3â2	
3 アルミガラスクロス粘着テープ 目貼り		

※ 保温厚さ: 40t、又は25t
保温厚25tの場合フランジ部(補強を含む)は、重ね巻きを行う。
保温厚40tとする場合はフランジ高さ30tまでのダクトとする。

機械室、書庫、倉庫、屋内隠ぺい、ダクトシャフト内、厨房の天井内

材 料 名	規 格	備 考
1 アルミガラスクロス化粧グラスウール波形保温板	JIS A 9504 1号 2号+0.02厚7ö3â2	
2 アルミガラスクロス粘着テープ		

※ 保温厚さ: 25mm厚

冷凍機

材 料 名	規 格	備 考
1 アルミガラスクロス化粧波保温板	JIS A 9504 2号 40K	
2 鉄線 #16	JIS G 3532 亜鉛メッキ鉄線	
3 ポリエチレンフィルム	JIS Z 1702	厚さ0.05mm
4 カラー亜鉛鉄板	JIS G 3312	厚さ0.35t

※ 保温厚さ: 50mm厚
※ メーカーの仕様によっても良い。

ヘッダー

材 料 名	規 格	備 考
1 グラスウール保温板	JIS A 9504 2号 40K	
2 鉄線	JIS G 3532 亜鉛メッキ鉄線	線径0.6mm
3 ポリエチレンフィルム	JIS Z 1702	厚さ0.05mm
4 鉄線 #16	JIS G 3532 亜鉛メッキ鉄線	
5 カラー亜鉛鉄板	JIS G 3312	厚さ0.35t

※ 厨房、浴室等の多湿箇所はカラー亜鉛鉄板をステンレス鋼板に読みかえる。
※ 屋内露出(一般居室、廊下)はポリエチレンフィルムを除く。
※ 保温厚さ: 屋内、外部露出 50t 隠ぺい、浴室天井内 25t

排煙ダクト

材 料 名	規 格	備 考
1 鉄		
2 アルミガラスクロス化粧ロックウール保温板	JIS A 9504 2号 40K+0.02厚7ö3â2	
3 アルミガラスクロス粘着テープ 目貼り		
4 きつ甲金網	JIS G 3554 線径0.5mm 16mm目	
5 産金		

※ 保温厚さは一般ダクトの区分に準ずる。

排煙ダクト

材 料 名	規 格	備 考
1 アルミガラスクロス化粧ロックウール保温帯	JIS A 9504 1号 2号+0.02厚7ö3â2	
2 アルミガラスクロス粘着テープ		
3 きつ甲金網		

※ 保温厚さは一般ダクトの区分に準ずる。

熱交換器、還水タンク、膨張タンク、貯湯タンク

材 料 名	規 格	備 考
1 アルミガラスクロス化粧波保温板	JIS A 9504 1号 2号	
2 鉄線 #16	JIS G 3532 亜鉛メッキ鉄線	
3 金網	JIS G 3554 線径0.5mm×16mm目	
4 カラー亜鉛鉄板	JIS G 3312	厚さ0.35t

※ 保温厚さ: 50mm厚

注記

※ 露出配管にて、火傷すると思われる範囲は保護を行う。

煙道、煙突

材 料 名	規 格	備 考
1 ロックウール保温板	JIS A 9504 1号 2号	
2 鉄線 #16	JIS G 3532 亜鉛めつき鉄線	
3 金網	JIS G 3554 線径0.5mm 16mm目	
4 カラー亜鉛鉄板	JIS G 3312	厚さ0.35t

※ 保温厚: 75mm厚
※ 天井内はカラー亜鉛鉄板を除く。
※ 保温止め用鉄線、及びカラー亜鉛鉄板止め鋼材は必要に応じて取り付ける。

吹き出しボックスの施工要領
サブライチャンパー、消音チャンパー、消音エルボ、ボックス、ブリーズライン

材 料 名	規 格	備 考
1 鉄		ピッチ 200
2 グラスウール保温板/グラスクロス	JIS A 9504 2号 40K	
3 ビニール引金網	#25(0.5mm)×16mm目	
4 産金		

※ 保温厚: サブライチャンパー50mm厚 その他は25mm厚
※ 消音チャンパー、消音エルボ、ボックス、ブリーズラインはビニール引金網を除く。
※ サブライチャンパーにてアルミパンチングメタルを使用する場合は特記による。

シーリングの要領(屋外)

※ 継目、合わせ目、支持金物の切り込み部シーリングを行う。
※ シーリング材: クロプロレングム系、又はシリコン系
※ 成形エルボは滋賀県保温冷熱事業共同組合指定品